

Radio Set in His Cab

Santuarios de Chile

Jesuitas en Chiloé

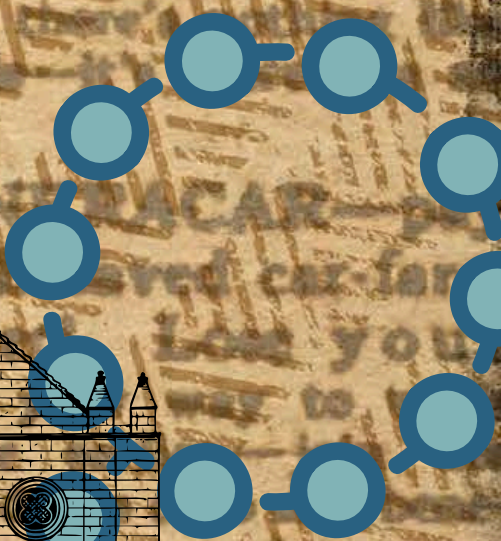

Everybody who

35 Miles

Comfort

motor piston to run
simplest drive in the
world.

Have no
health.
Write for descriptive circular

Santuario de nuestra señora del Carmen de la tirana



1535, Celebración en la segunda semana de julio, región de
tarapacá, Iquique la tirana

Santuario de nuestra señora del Rosario de Andacollo



**1549, Celebración 23 al 27 Diciembre, región de Coquimbo
Andacollo (26 día de nuestra señora de Guadalupe)**

Santuario de nuestra señora purísima de lo Vásquez



**1850, CELEBRACIÓN 8 Y 9 DE
DICIEMBRE, REGIÓN DE VALPARAÍSO
CASABLANCA**

This Enter,

SANTUARIO DE NUESTRA SEÑORA DEL CARMEN DE CURICÓ



1859, CELEBRACIÓN SEGUNDO DOMINGO DE
OCTUBRE, REGIÓN DEL MAULE CURICÓ

easy control for the rider.
grouch on your way to the
ation. Get the inspiration
Bying on wheels. Have no
checks—abounding health.
Write for descriptive circular

35 Miles
Comfort
simplest drive in the automotive
world.

SANTUARIO DE SAN SEBASTIÁN DE YUMBEL



1663, 1766 ,1856 – 1859, CELEBRACIÓN 20 DE ENERO, REGIÓN DEL BIOBÍO , YUMBEL



SANTUARIO TERESA DE LOS ANDES

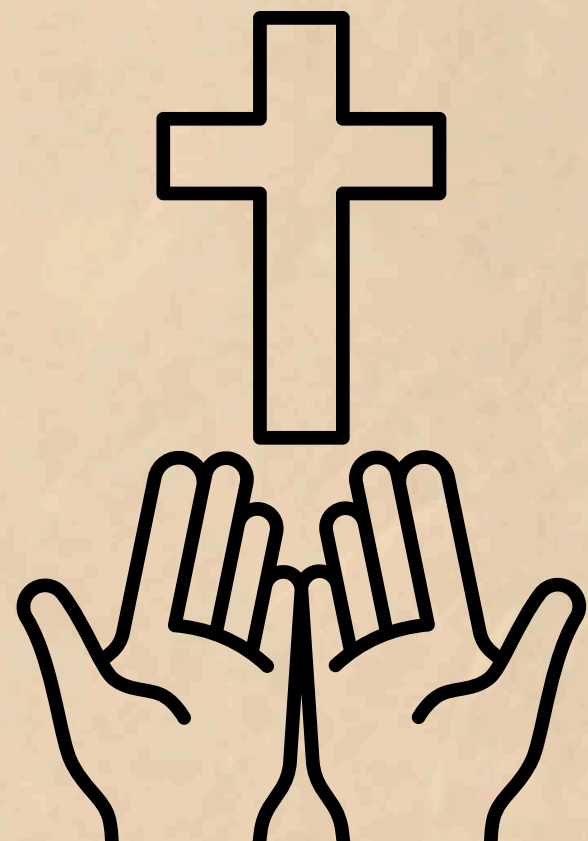

1988, JUANITA FERNÁNDEZ SOLAR, SANTA CHILENA,
CELEBRACIÓN 13 DE JULIO, REGIÓN DE VALPARAISO
RINCONADA

SANTUARIO DEL PADRE HURTADO



A 1995, ALBERTO HURTADO, SANTO CHILENO,
CELEBRACIÓN 18 AGOSTO , ESTACIÓN CENTRAL
SANTIAGO

Iglesias ruta jesuita de Chiloé

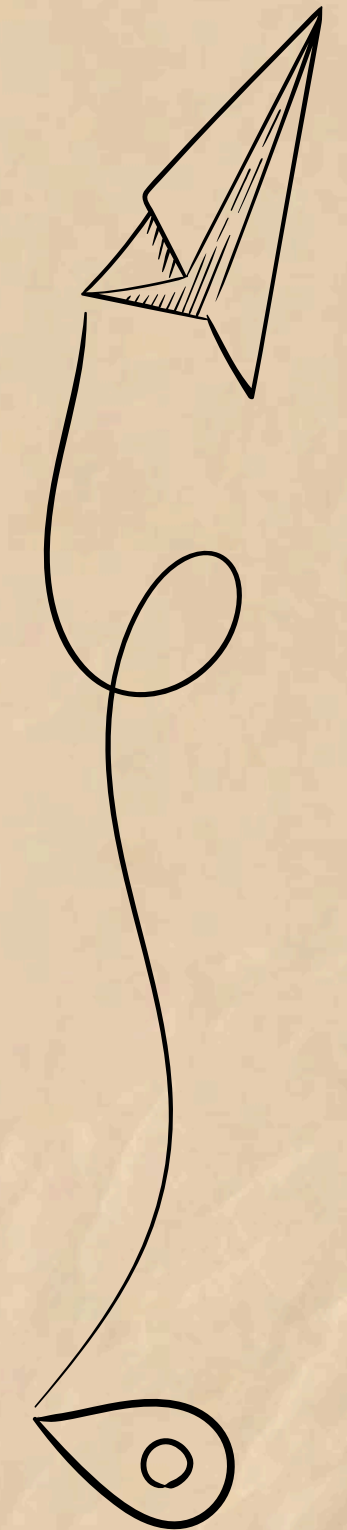

Circuito de las iglesias jesuitas de Chiloé

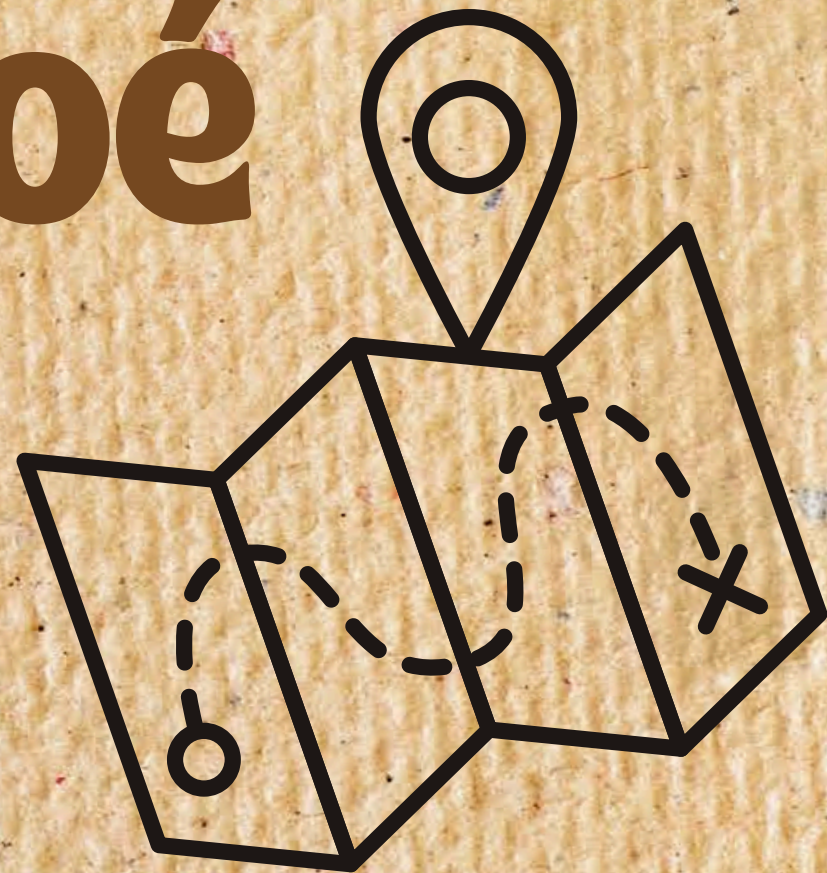

MODELO PASTORAL JESUÍTICO EN CHILOÉ

- **Añadir un 1608 Dos Misioneros vistan el Archipiélago con el fin de establecer una Misión Experimental.**
- **Padres Melchor Venegas y Juan Bautista Ferrufino, iniciaron una “ Misión Circular.”**
- **Misión Pastoral dividida en dos etapas durante el año :**
- **Un trabajo de asistencia en Castro , durante los meses de Otoño e Invierno y la “Misión Circular” durante la Primavera hasta el final del Verano.**
- **Fiscales Indios, cuya misión era quedar a cargo de las comunidades visitadas hasta la siguiente visita.**
- **1617 Fundación de la Residencia de Castro, obtuvo la categoría de Misión Permanente.**

- 1767- 1768 Expulsión de la Orden de los Jesuitas en Chile.(La orden llego desde Buenos Aires)
- Las Misiones de Paraguay, Bolivia, Brasil y Argentina tenían otro modelo de evangelización muy diferente a las de Chiloé, Misión de Reducciones.
- Experiencia Evangelizadora mas austral del Mundo, Jesuitas debieron ponderar : aspectos Geográficos, sociales, económicos y políticos para crear un Patrimonio Arquitectónico en el Archipiélago de Chiloé.
- Declaradas Patrimonio de la Humanidad por la Unesco desde el año 2000, estas 16 Iglesias reflejan la riqueza cultural de la tradición arquitectónica chilota, caracterizada por la mezcla de saberes y técnicas indígenas y europeas, la armónica relación con el entorno y la vigencia de su importancia espiritual para las comunidades.

Muchas gracias