

# ESTUDIO COMPOSICIÓN EMPRESARIAL SECTOR AGRÍCOLA Y PESQUERO GUADALAJARA DE BUGA 2022-2023



**Cámara de  
Comercio  
de Buga**

*¡Tan empresario como vos!*

**ESTUDIO COMPOSICIÓN EMPRESARIAL SECTOR AGRÍCOLA Y PESQUERO  
GUADALAJARA DE BUGA 2022-2023**

**Composición Empresarial Sector Agrícola y Pesquero Guadalajara de Buga periodo  
2022-2023**

**Presidente Ejecutivo: Wilder López Jiménez**

**Director de Competitividad: Jean Fabián Taborda Castillo**

**Acompañamiento técnico:  
LEONARDO GALLEGO GIRALDO  
Economista**

**Cámara de Comercio de Buga  
Guadalajara de Buga, Agosto 2024**

## **COMPOSICIÓN EMPRESARIAL SECTOR AGRÍCOLA Y PESQUERO GUADALAJARA DE BUGA 2022-2023**

El siguiente estudio muestra la composición empresarial del sector Agrícola y Pesquero en Guadalajara de Buga para el periodo 2022-2023. Se presenta información que permite conocer la cantidad de empresas registradas, el nivel de empleo generado y las ventas reportadas por las empresas formales registradas ante la Cámara de Comercio de Buga (CCBuga).

### **1. STOCK EMPRESARIAL SECTOR AGRÍCOLA Y PESQUERO GUADALAJARA DE BUGA 2022-2023.**

La tabla 1 y el gráfico 1 muestran la cantidad de empresas registradas del sector Agrícola y Pesquero, su participación porcentual sobre el total y la variación en el periodo 2022-2023 en Guadalajara de Buga, así como su desagregación por actividad económica específica (4 dígitos del CIU). Esto permite apreciar de manera más clara como se compone el sector Agrícola en Guadalajara de Buga.

En términos de cantidad de empresas registradas, la Cría de aves de corral y la Explotación mixta (agrícola y pecuaria) comparten el primer lugar, concentrando (cada una) el 16,80% del total, con 21 registros de empresa en cada una de estas actividades en 2023. La Cría de aves de corral no presentó variación en el número de empresas registradas con respecto a 2022. Por el contrario, la Explotación mixta (agrícola y pecuaria) registró una reducción de -12,50% en el número de empresas activas y renovadas con respecto a 2022. En tercer lugar se ubicó el Cultivo de caña de azúcar, con un total de 19 empresas y una participación de 15,20% sobre el total.

A nivel agregado en Guadalajara de Buga se registraron 125 empresas del sector Agrícola y Pesquero en 2023, mostrando una reducción de -0,79% con respecto a 2022.

Tabla 1: Empresas con registro mercantil vigente sector Agrícola y Pesquero Guadalajara de Buga 2022-2023, clasificadas por actividad económica específica (4 dígitos del CIU).

Actividad económica específica (sector agrícola)	Cant	Part %	Cant	Part %	Variación
Cría de aves de corral	21	16,67%	21	16,80%	0,00%
Explotación mixta (agrícola y pecuaria)	24	19,05%	21	16,80%	-12,50%
Cultivo de caña de azúcar	20	15,87%	19	15,20%	-5,00%
Actividades de apoyo a la agricultura	18	14,29%	18	14,40%	0,00%
Cría de ganado porcino	10	7,94%	9	7,20%	-10,00%
Propagación de plantas (actividades de los viveros excepto viveros forestales)	7	5,56%	7	5,60%	0,00%
Cría de ganado bovino y bufalino	4	3,17%	7	5,60%	75,00%
Acuicultura de agua dulce	3	2,38%	5	4,00%	66,67%
Silvicultura y otras actividades forestales	2	1,59%	4	3,20%	100,00%
Otros cultivos transitorios n.c.p.	3	2,38%	3	2,40%	0,00%
Cultivo de frutas tropicales y subtropicales	4	3,17%	2	1,60%	-50,00%
Cultivo de cereales (excepto arroz) legumbres y semillas oleaginosas	1	0,79%	1	0,80%	0,00%
Cultivo de arroz	2	1,59%	1	0,80%	-50,00%
Cultivo de hortalizas raíces y tubérculos	1	0,79%	1	0,80%	0,00%
Cultivo de plátano y banano	1	0,79%	1	0,80%	0,00%
Cultivo de café	1	0,79%	1	0,80%	0,00%
Otros cultivos permanentes n.c.p.	2	1,59%	1	0,80%	-50,00%
Cría de otros animales n.c.p.	1	0,79%	1	0,80%	0,00%
Actividades de apoyo a la ganadería	1	0,79%	1	0,80%	0,00%
Pesca marítima	0	0,00%	1	0,80%	100,00%
<b>Total</b>	<b>126</b>	<b>100,00%</b>	<b>125</b>	<b>100,00%</b>	<b>-0,79%</b>

Fuente: Elaboración propia con base en registro mercantil 2022-2023.

\*La tabla 1 incluye empresas foráneas

\*No se incluyen entidades sin ánimo de lucro.

Gráfico 1: Participación porcentual empresas sector Agrícola y Pesquero Guadalajara de Buga 2023

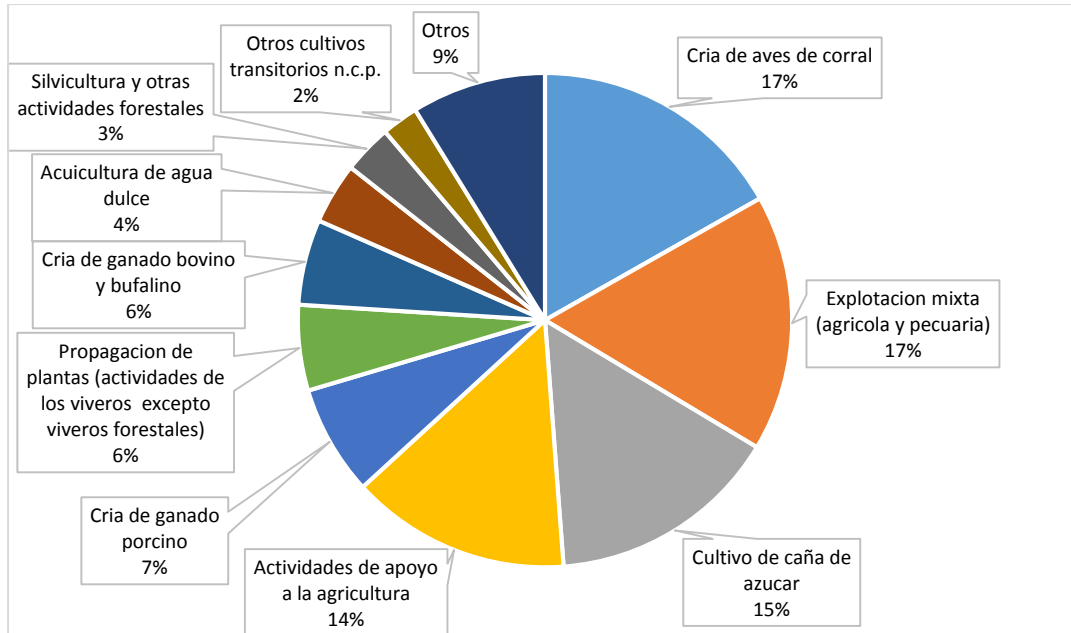

Fuente: Elaboración propia con base en registro mercantil 2023.

\*Incluye empresas foráneas.

El gráfico 2 muestra la variación absoluta en la cantidad de empresas registradas del sector Agrícola en Guadalajara de Buga de 2022 a 2023. El gráfico solo incluye las 10 principales actividades en términos de la participación porcentual sobre el total.

La “Cria de ganado bovino y bufalino” registró el crecimiento más notable, con un incremento de 3 (75%) registros con respecto a 2022. Además de esta, otras 2 actividades registraron una variación positiva en el número de empresas. Por otro lado, “Explotación mixta (agrícola y pecuaria)” registró la variación negativa más alta, con una reducción de -3 (-12,50%) empresas con respecto a 2022. Al igual que esta actividad, otras 2 actividades más registraron variaciones negativas. Mientras tanto, de las 10 principales actividades del sector, 4 permanecieron sin variación en el número de empresas registradas en 2023.

Gráfico 2: Variación absoluta cantidad de empresas sector Agrícola y Pesquero Guadalajara de Buga 2022-2023 (10 actividades principales del sector)

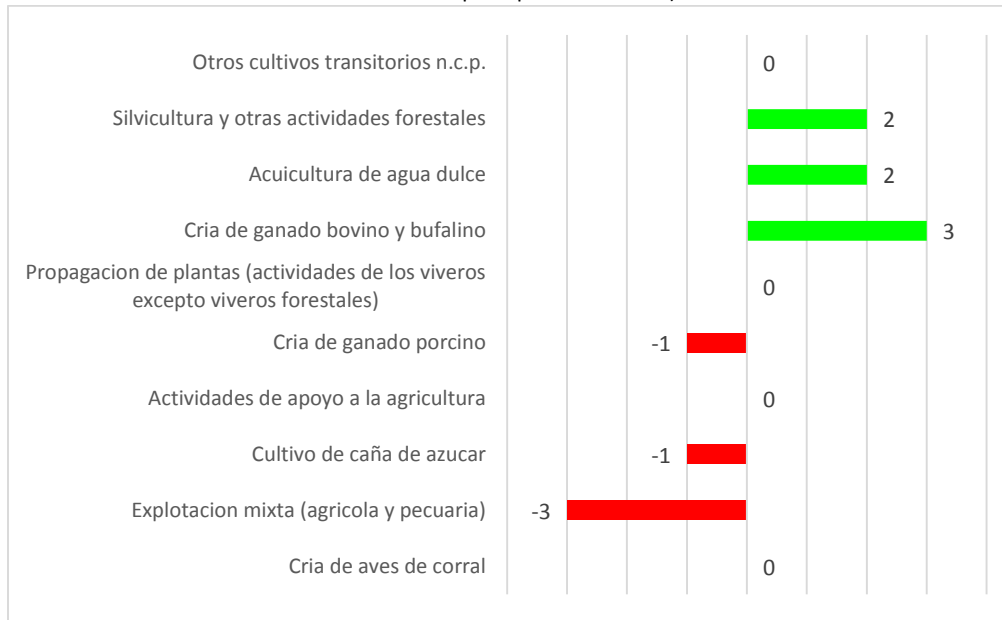

Fuente: Elaboración propia con base en registro mercantil 2022-2023.

\*Incluye empresas foráneas.

## 2. NIVEL DE EMPLEO REPORTADO POR LAS EMPRESAS SECTOR AGRÍCOLA Y PESQUERO GUADALAJARA DE BUGA 2022-2023.

La tabla 2 y el gráfico 3 muestran el empleo generado por las empresas registradas del sector Agrícola y Pesquero, su participación porcentual sobre el total y la variación en el periodo 2022-2023 en Guadalajara de Buga, así como su desagregación por actividad económica específica (4 dígitos del CIU).

En términos de empleo generado, la Cría de Aves de Corral fue la principal actividad, concentrando el 73,91% del empleo total, con 4.093 trabajadores en 2023. Además registró un incremento de 8,65% en el número de trabajadores, pasando de 3.767 empleados en 2022 a 4.093 empleados en 2023. Le siguió la Silvicultura y Otras actividades Forestales, que con 1.046 trabajadores concentró el 18,89% del total, y registró una importante variación de 101,93% en el nivel de empleo reportado con respecto a 2022. Solo estas dos actividades concentran más del 90% del empleo generado en todo el sector agrícola en 2023.

En términos generales, el sector Agrícola y Pesquero reportó 5.538 trabajadores en 2023 y un crecimiento de 17,85% en el nivel de empleo registrado con respecto a 2022.

Tabla 2: Empleo reportado empresas sector Agrícola y Pesquero Guadalajara de Buga 2022-2023, clasificada por actividad económica específica (4 dígitos del CIU).

Actividad económica específica (sector agrícola)	2022	Part %	2023	Part %	Variación
Cría de aves de corral	3767	80,17%	4093	73,91%	8,65%
Silvicultura y otras actividades forestales	518	11,02%	1046	18,89%	101,93%
Cultivo de caña de azúcar	161	3,43%	139	2,51%	-13,66%
Actividades de apoyo a la agricultura	60	1,28%	82	1,48%	36,67%
Cría de ganado porcino	33	0,70%	44	0,79%	33,33%
Cultivo de cereales (excepto arroz) legumbres y semillas oleaginosas	43	0,92%	40	0,72%	-6,98%
Explotación mixta (agrícola y pecuaria)	60	1,28%	37	0,67%	-38,33%
Cría de ganado bovino y bufalino	22	0,47%	22	0,40%	0,00%
Propagación de plantas (actividades de los viveros excepto viveros forestales)	14	0,30%	18	0,33%	28,57%
Cultivo de arroz	9	0,19%	4	0,07%	-55,56%
Acuicultura de agua dulce	4	0,09%	4	0,07%	0,00%
Cultivo de frutas tropicales y subtropicales	5	0,11%	2	0,04%	-60,00%
Cría de otros animales n.c.p.	1	0,02%	2	0,04%	100,00%
Pesca marítima	0	0,00%	2	0,04%	100,00%
Cultivo de plátano y banano	0	0,00%	1	0,02%	100,00%
Cultivo de café	0	0,00%	1	0,02%	100,00%
Otros cultivos permanentes n.c.p.	1	0,02%	1	0,02%	0,00%
Cultivo de hortalizas raíces y tubérculos	0	0,00%	0	0,00%	0,00%
Otros cultivos transitorios n.c.p.	0	0,00%	0	0,00%	0,00%
Actividades de apoyo a la ganadería	1	0,02%	0	0,00%	0,00%
<b>Total</b>	<b>4.699</b>	<b>100,00%</b>	<b>5.538</b>	<b>100,00%</b>	<b>17,85%</b>

Fuente: Elaboración propia con base en registro mercantil 2022-2023.

\*La tabla 2 incluye empresas foráneas

\*No se incluyen entidades sin ánimo de lucro.

Gráfico 3: Participación porcentual según empleo reportado empresas sector Agrícola y Pesquero Guadalajara de Buga 2023

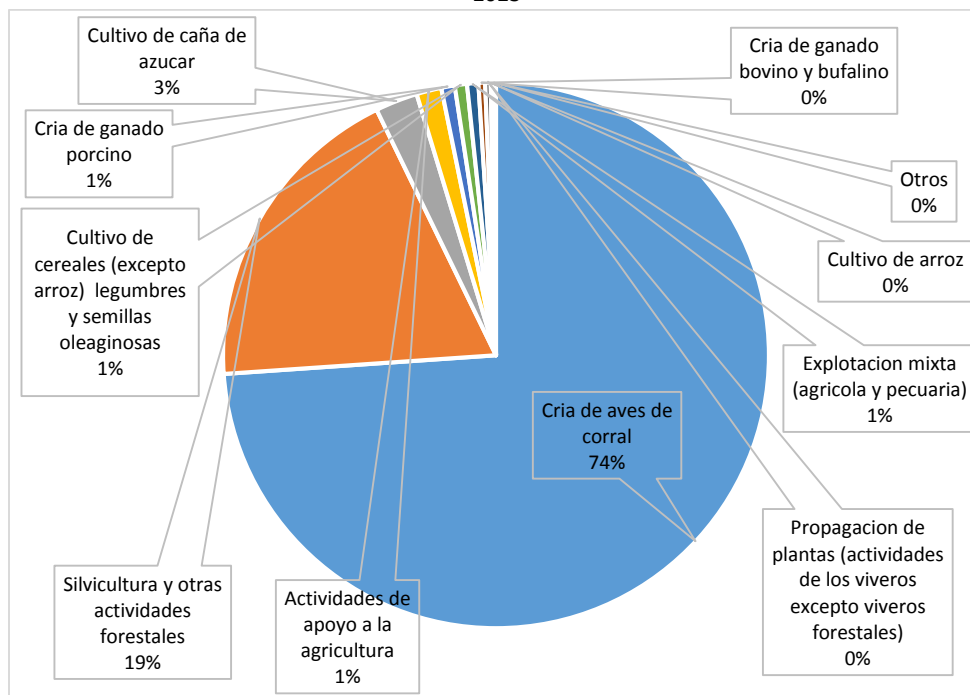

Fuente: Elaboración propia con base en registro mercantil 2023.

\*Incluye empresas foráneas.

El gráfico 4 muestra la variación absoluta en el empleo reportado por las empresas registradas del sector Agrícola y Pesquero en Guadalajara de Buga de 2022 a 2023. El gráfico solo incluye las 10 principales actividades en términos de la participación porcentual sobre el total.

La “*Silvicultura y otras actividades forestales*” registraron el crecimiento más notable, con un incremento de 528 (101,93%) empleos con respecto a 2022. Además de esta, otras 4 actividades registraron una variación positiva en el número de empleos generados. Por otro lado, “*Explotación mixta (agrícola y pecuaria)*” registró la variación negativa más alta, con una reducción de -23 (-38,33%) empleos con respecto a 2022. Al igual que esta actividad, otras 3 actividades más registraron variaciones negativas en su nivel de empleo reportado. La “*Cría de ganado bovino y bufalino*” no registró variaciones en su nivel de empleo reportado con respecto a 2022.



Gráfico 4: Variación absoluta empleo reportado empresas sector Agrícola y Pesquero Guadalajara de Buga 2022-2023 (10 actividades principales del sector)

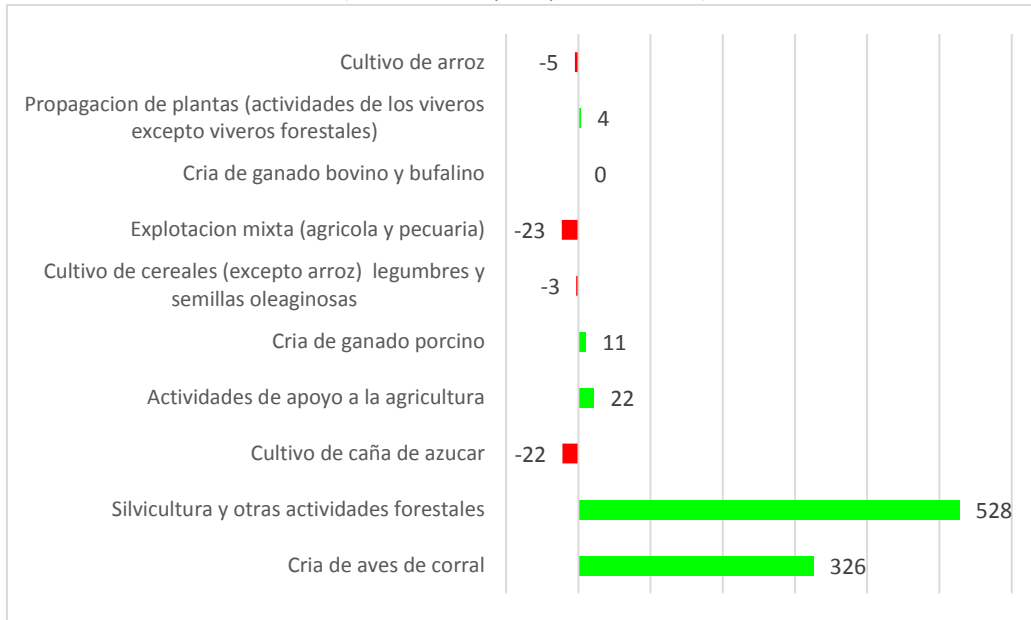

Fuente: Elaboración propia con base en registro mercantil 2022-2023.

\*Incluye empresas foráneas.

### 3. VENTAS REGISTRADAS POR LAS EMPRESAS SECTOR AGRÍCOLA Y PESQUERO GUADALAJARA DE BUGA 2022-2023.

La tabla 3 y el gráfico 5 muestran las ventas reportadas por las empresas registradas del sector Agrícola y Pesquero, su participación porcentual sobre el total y la variación en el periodo 2022-2023 en Guadalajara de Buga, así como su desagregación por actividad económica específica (4 dígitos del CIU).

En términos de ventas, la Cría de Aves de Corral se encuentra muy por encima del resto de actividades, registrando ventas por 1,2 billones de pesos en 2023. Concentrando el 90,91% de las ventas de todo el sector. También se puede ver que registró un incremento de 27,17% en el valor de sus ventas con respecto a 2022. En todo el sector en conjunto las ventas ascendieron a 1,3 billones de pesos en 2023, con un incremento de 25,88% con respecto a 2022.

Tabla 3: Ventas registradas empresas sector Agrícola y Pesquero Guadalajara de Buga 2022-2023, clasificada por actividad económica específica (4 dígitos del CIU).

Actividad económica específica (sector agrícola)	2022	Part %	2023	Part %	Variación
Cría de aves de corral	\$ 976.964.777.476	89,99%	\$ 1.242.404.941.759	90,91%	27,17%
Cultivo de cereales (excepto arroz) legumbres y semillas oleaginosas	\$ 47.279.648.260	4,35%	\$ 38.798.542.610	2,84%	-17,94%
Cultivo de caña de azúcar	\$ 19.351.039.117	1,78%	\$ 26.613.852.013	1,95%	37,53%
Silvicultura y otras actividades forestales	\$ 15.299.498.156	1,41%	\$ 20.984.681.844	1,54%	37,16%
Cría de ganado porcino	\$ 9.193.358.503	0,85%	\$ 13.290.699.959	0,97%	44,57%
Cría de ganado bovino y bufalino	\$ 5.786.751.710	0,53%	\$ 9.372.032.622	0,69%	61,96%
Actividades de apoyo a la agricultura	\$ 5.362.234.073	0,49%	\$ 7.373.709.573	0,54%	37,51%
Explotación mixta (agrícola y pecuaria)	\$ 4.196.655.299	0,39%	\$ 3.522.727.454	0,26%	-16,06%
Cultivo de frutas tropicales y subtropicales	\$ 295.210.891	0,03%	\$ 1.524.557.000	0,11%	416,43%
Cultivo de arroz	\$ 719.861.162	0,07%	\$ 1.295.180.362	0,09%	79,92%
Propagación de plantas (actividades de los viveros excepto viveros forestales)	\$ 967.743.000	0,09%	\$ 1.008.436.000	0,07%	4,20%
Otros cultivos transitorios n.c.p.	\$ 146.493.435	0,01%	\$ 211.579.180	0,02%	44,43%
Acuicultura de agua dulce	\$ 75.225.600	0,01%	\$ 114.000.000	0,01%	51,54%
Cría de otros animales n.c.p.	\$ 6.000.000	0,00%	\$ 100.000.000	0,01%	1566,67%
Cultivo de plátano y banano	\$ -	0,00%	\$ 65.200.000	0,00%	100,00%
Cultivo de café	1000000	0,00%	\$ 1.000.000	0,00%	0,00%
Otros cultivos permanentes n.c.p.	\$ -	0,00%	\$ 100.000	0,00%	100,00%
Cultivo de hortalizas raíces y tubérculos	\$ -	0,00%	\$ -	0,00%	0,00%
Actividades de apoyo a la ganadería	\$ 38.500.000	0,00%	\$ -	0,00%	-100,00%
Pesca marítima	\$ -	0,00%	\$ -	0,00%	0,00%
<b>Total</b>	<b>\$ 1.085.683.996.682</b>	<b>100,00%</b>	<b>\$ 1.366.681.240.376</b>	<b>100,00%</b>	<b>25,88%</b>

Fuente: Elaboración propia con base en registro mercantil 2022-2023.

\*La tabla 3 No incluye empresas foráneas

\*No se incluyen entidades sin ánimo de lucro.

Gráfico 5: Participación porcentual según empleo reportado empresas sector Agrícola y Pesquero Guadalajara de Buga 2023

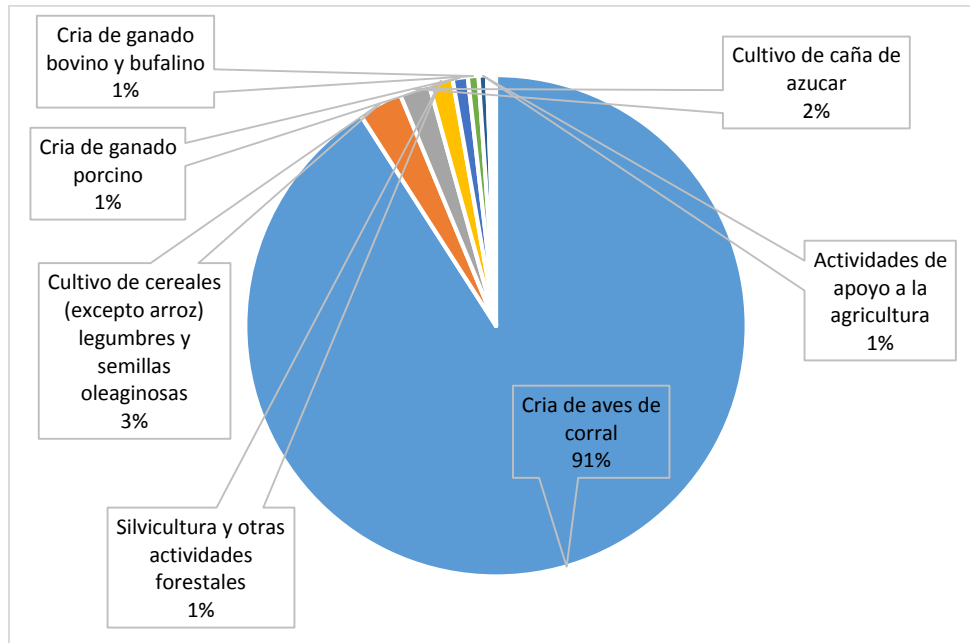

Fuente: Elaboración propia con base en registro mercantil 2023.

\*No incluye empresas foráneas.

El gráfico 6 muestra la variación absoluta en las ventas registradas por las empresas del sector Agrícola y Pesquero en Guadalajara de Buga de 2022 a 2023. El gráfico solo incluye las 10 principales actividades en términos de la participación porcentual sobre el total.

La “Cria de aves de corral” registró el crecimiento más importante, con un incremento de 265 mil millones de pesos (27,17%) en sus ventas con respecto a 2022, ratificando su importancia dentro del sector. Le siguió, aunque por un margen muy amplio, el “Cultivo de caña de azúcar” que registró un aumento de 7 mil millones de pesos (37,53%) en sus ventas en 2023. Otras 6 actividades registraron también incrementos en su nivel de ventas. Por el contrario, el “cultivo de cereales” y la “explotación mixta” registraron variaciones negativas en su nivel de ventas con respecto a 2022.

Gráfico 6: Variación absoluta ventas empresas sector Agrícola y Pesquero Guadalajara de Buga 2022-2023 (10 actividades principales del sector)



Fuente: Elaboración propia con base en registro mercantil 2022-2023.

\*No incluye empresas foráneas.

### Conclusiones

En 2023 las actividades económicas (dentro del sector agrícola) con mayor participación en el número de empresas registradas fueron: *Cria de aves de corral*, con 21 empresas registradas y una participación de 16,80% sobre el total. Al igual que: *Explotación mixta (agrícola y pecuaria)*, que también registró 21 empresas y una participación de 16,80% sobre el total. En tercer lugar se ubicó el *Cultivo de caña de azúcar*, con 19 empresas registradas y una participación de 15,20% sobre el total.

En términos de empleo, las 2 actividades principales fueron: *Cria de aves de corral*, con 4.093 empleos generados y una participación de 73,91% sobre el total, y la *Silvicultura y otras actividades forestales*, con 1.046 empleos y una participación de 18,89% sobre el total. Solo estas dos actividades concentran más del 90% del empleo de todo el sector Agrícola.

En la variable ventas, la actividad con mayor volumen registrado fue la *Cria de aves de corral* nuevamente ratifica su importancia dentro del sector. Esta vez concentrando el 90,91% del total. Registrando 1,2 billones de pesos en ventas en 2023.

El sector Agrícola y Pesquero mostró un crecimiento importante en empleo y ventas, con incrementos de 17,85% y 25,88% respectivamente en 2023. Sin embargo en términos de cantidad de empresas registradas, se registró una pequeña reducción de -0,79% con respecto a 2022.