



# ***INVERSION NETA TRIMESTRE I 2015***

## ***PRESIDENCIA EJECUTIVA***

*YAMILY PEDRAZA ARANDA*  
*Presidenta Ejecutiva*

---

---

## ***COMPETITIVIDAD***

*JEAN FABIAN TABORDA CASTILLO*  
*Jefe*

---

***ABRIL DE 2015***

***CÁMARA DE COMERCIO DE BUGA***  
***CARRERA 14 5 – 53***  
***Teléfono 228 0088 Fax 2280093***  
***E – MAIL: [camara@cbuga.org.co](mailto:camara@cbuga.org.co)***

***[www.cbuga.org.co](http://www.cbuga.org.co)***

---

## Contenido

Comportamiento de la inversión neta de Guadalajara de Buga y área de jurisdicción al ..... 5	5
31 de marzo de 2015 .....	5
1. Capital neto suscrito. ....	6
1.1. Constitución de capital .....	7
1.1.1. Constitución de capital por actividad económica. ....	8
1.1.2. Constitución de capital por tipo de sociedad. ....	11
1.1.3. Constitución de capital por municipio. ....	13
1.2. Reformas de capital .....	16
1.2.1. Reformas de capital por actividad económica. ....	17
1.2.2. Reforma de capital por tipo de sociedad .....	20
1.2.3. Reforma de capital por Municipio. ....	22
1.3. Capital en Disolución. ....	25
1.3.1. Capital en disolución por actividad económica .....	26
1.3.2. Capital en disolución por tipo de sociedad. ....	29
1.3.3. Capital en disolución por municipio. ....	32
2. Referencias bibliográficas .....	38

## Lista de Gráficos

Grafico 1. Capital Inversión Neta Marzo 2014-2015.	6
Grafico 2. Constitución de capital 2014-2015	7
Grafico 3. Cantidad Empresas Constituidas 2014-2015	7
Grafico 4. Constitución de Capital por Sector Económico a Marzo 2014-2015	10
Grafico 5. Constitución de Capital por Tipo de Sociedad a Marzo 2014-2015	13
Grafico 6. Capital Constituido por Municipios a Marzo 2014-2015.	15
Grafico 7. Reformas de Capital a Marzo 2014-2015	16
Grafico 8. Cantidad de Empresas Reformadas a Marzo 2014-2015	16
Grafico 9. Reforma de Capital por Sector Económico a Marzo 2015	19
Grafico 10. Reforma de Capital por Tipo de Sociedad a Marzo 2014-2015	22
Grafico 11. Reforma de Capital por Municipios a Marzo 2014-2015.	24
Grafico 12. Capital en Disolución a Marzo 2014-2015	25
Grafico 13. Cantidad Empresas Capital en Disolución a Marzo 2014-2015	25
Grafico 14. Capital en Disolución por Actividad Económica a Marzo 2014-2015	28
Grafico 15. Capital en Disolución por Tipo de Sociedad a Marzo 2014-2015.	31
Grafico 16. Capital en Disolución por Municipio a Marzo 2014-2015.	34

## Lista de tablas

Tabla 1. Capital Inversión Neta a Marzo 2014-2015. ....	6
Tabla 2. Cantidad empresas Inversión Neta a Marzo 2014-2015. ....	6
Tabla 3. Constitución de Capital por Sector Económico a Marzo 2014-2015. ....	9
Tabla 4. Constitución de Capital por Tipo de Sociedad a Marzo 2014-2015. ....	12
Tabla 5. Constitución de Capital por Municipios a Marzo 2014-2015. ....	14
Tabla 6. Reforma de Capital por Sector Económico a Marzo 2015. ....	18
Tabla 7. Reformas de Capital por Tipo de Sociedad a Marzo 2014-2015. ....	21
Tabla 8. Reforma de Capital por Municipios a Marzo 2014-2015. ....	23
Tabla 9. Capital en Disolución por Actividad Económica a Marzo 2014-2015. ....	27
Tabla 10. Capital en Disolución por Tipo de Sociedad a Marzo 2014-2015. ....	30
Tabla 11. Capital en Disolución por Municipio a Marzo 2014-2015. ....	33
Tabla 12. Inversión Neta por Sector Económico a Marzo 2014-2015. ....	35
Tabla 13. Inversión Neta por Tipo de Sociedad a Marzo 2014-2015. ....	36
Tabla 14. Inversión Neta por Municipio Año 2013-2014. ....	37

## **Comportamiento de la inversión neta de Guadalajara de Buga y área de jurisdicción al 31 de marzo de 2015**

El informe de Inversión Neta del primer trimestre 2015 se elabora con el fin de evaluar el comportamiento y evolución del movimiento de capitales, en el periodo comprendido entre enero 01 a marzo 31 del presente año. Este estudio se fundamenta con la información de la base de datos de la Cámara de Comercio tomado de la estructura empresarial del área de jurisdicción de la Cámara de Comercio de Buga<sup>1</sup>. La información muestra un resumen del movimiento de capitales de las sociedades constituidas, sociedades reformadas y sociedades en estado de disolución. Además resume el comportamiento de inversión por sector económico, por tipo de sociedad y por municipio. Este análisis comparativo permite identificar el comportamiento de la inversión y la dinámica empresarial del primer trimestre del 2014 y 2015 comparativamente.

---

<sup>1</sup> El área de jurisdicción de la Cámara de Comercio de Buga comprende los municipios de Guadalajara de Buga, Guacarí, El Cerrito, Ginebra, Yotoco, Restrepo, Calima El Darién y San Pedro.

### 1. Capital neto suscrito<sup>2</sup>.

La Inversión Neta de sociedades presentó en el primer trimestre del año 2015 de Buga y el área de jurisdicción una disminución del 65% con respecto al mismo periodo del año 2014 pasando de \$1.973 millones a \$699 millones. Ver tabla 1.

Este comportamiento se debe a que el registro de disolución por parte de las empresas tuvo un incremento importante en este periodo, 147% respecto al mismo periodo del año 2014 dando como resultado una inversión neta negativa en este primer trimestre del presente año. Ver tabla 2.

**Tabla 1. Capital Inversión Neta a Marzo 2014-2015.**

AÑO	CONSTITUIDAS	REFORMADAS	DISOLUCION	INVERSION NETA
2013	\$ 1.509.025.000	\$ 885.562.100	\$ 421.200.000	\$ 1.973.387.100
2014	\$ 799.950.000	\$ 940.700.000	\$ 1.041.300.000	\$ 699.350.000

Fuente: Registro Mercantil.

**Grafico 1. Capital Inversión Neta Marzo 2014-2015.**

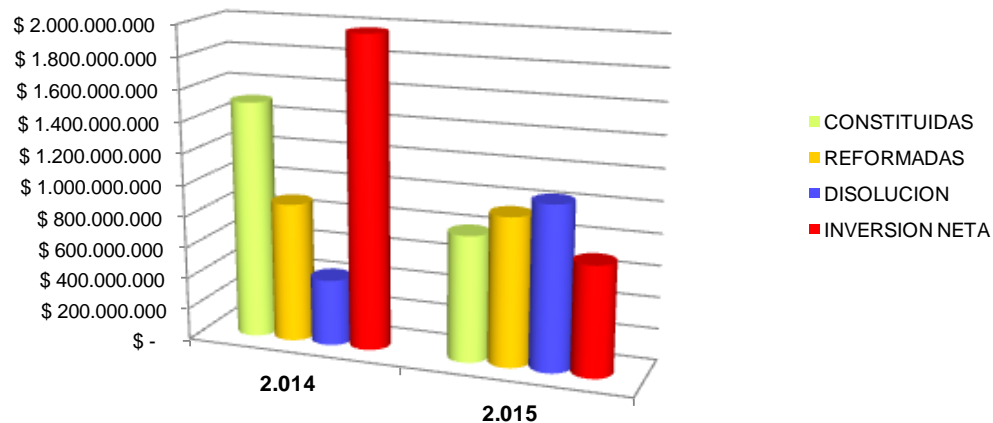

Fuente: Registro Mercantil CCBuga.

**Tabla 2. Cantidad empresas Inversión Neta a Marzo 2014-2015.**

AÑO	CONSTITUIDAS	REFORMADAS	DISOLUCION
2.014	86	8	16
2.015	49	6	28

Fuente: Registro Mercantil CCBuga

<sup>2</sup> El Capital Neto Suscrito se define como el resultado de la siguiente relación: capital neto suscrito CNS = capital constituido – capital en estado de Disolución + reformas de capital (aumentos de capital – disminuciones de capital).

### 1.1. Constitución de capital

A marzo de 2.015, la constitución de capital disminuyó en un 47% frente al mismo periodo del año 2.014, pasando de \$1.509 millones a \$799 millones en el 2015. Ver gráfico 3.

Con respecto al número de empresas constituidas se registró una importante disminución del -43% pasando de 86 empresas a 49. Ver gráfico 4.

**Grafico 2. Constitución de capital 2014-2015**

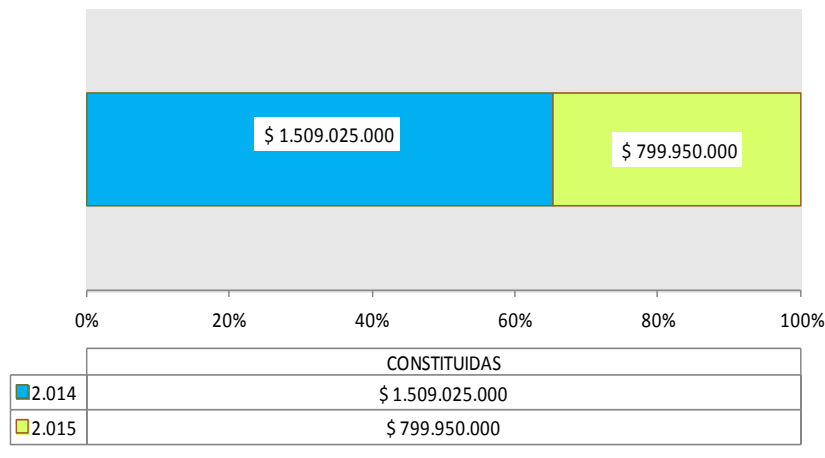

Fuente: Registro Mercantil CCBuga

**Grafico 3. Cantidad Empresas Constituidas 2014-2015**

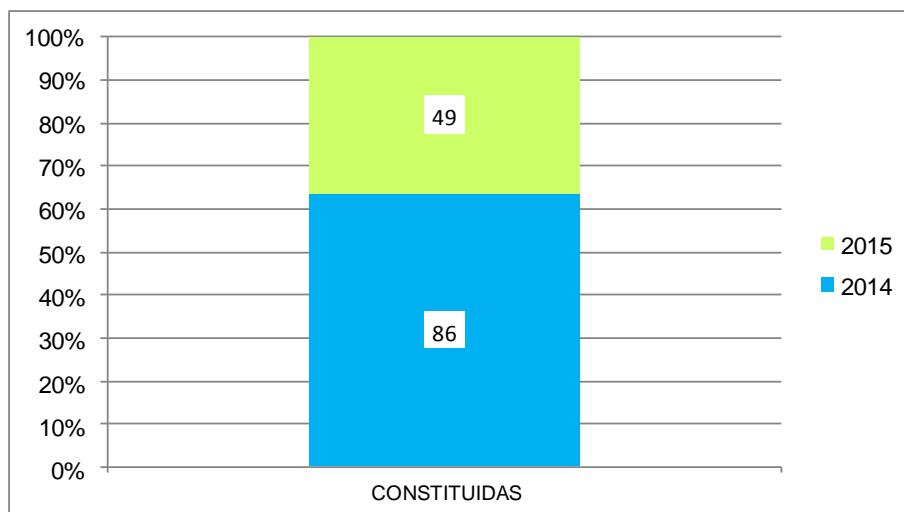

Fuente: Registro Mercantil CCBuga

### **1.1.1. Constitución de capital por actividad económica.**

La constitución de capital desde el punto de vista de sectores económicos muestra con mayor representación al sector de Comercio con una participación del 40,2% y un capital de \$ 321 millones, seguido del sector Industria Manufacturera con un 21,5 % y un capital de \$172 millones.

El sector económico que presentó mayor variación respecto al mismo periodo del año 2015 fue Actividades Inmobiliarias, es decir que este sector fue el que mayor capital registró respecto al año inmediatamente anterior. Ver tabla 3.



**Tabla 3. Constitución de Capital por Sector Económico a Marzo 2014-2015.**

ACTIVIDAD ECONOMICA	2.014	%	Cant	%	2.015	%	Cant	%	Variación %
Agrícola y pesca	\$ 318.000.000	21,10%	19	22%	\$ 58.600.000	7,30%	3	6%	-82%
<b>Industria Manufacturera</b>	<b>\$ 435.200.000</b>	<b>28,80%</b>	<b>15</b>	<b>17%</b>	<b>\$ 172.050.000</b>	<b>21,50%</b>	<b>8</b>	<b>16%</b>	<b>-60%</b>
Construcción	\$ 38.100.000	2,50%	9	10%	\$ 59.500.000	7,40%	4	8%	56%
<b>Comercio</b>	<b>\$ 203.875.000</b>	<b>13,50%</b>	<b>12</b>	<b>14%</b>	<b>\$ 321.800.000</b>	<b>40,20%</b>	<b>10</b>	<b>20%</b>	<b>58%</b>
Transp. y Almacenamiento	\$ 303.000.000	20,10%	9	10%	\$ 10.000.000	1,30%	2	4%	-97%
Alojam. y Sv de Comida	\$ 82.500.000	5,50%	3	3%	\$ 85.000.000	10,60%	2	4%	3%
Informac. y Comunicaciones	\$ 16.350.000	1,10%	1	1%	\$ 4.500.000	0,60%	2	4%	-72%
Activ.Financ. y de Seguros	\$ 10.000.000	1%	1	1%	-	0,00%	0	0%	-100%
Activ. Inmobiliarias	\$ 1.000.000	0%	1	1%	\$ 13.200.000	1,70%	2	4%	1220%
Activ. Profesionales	\$ 21.000.000	1,40%	7	8%	\$ 43.600.000	5,50%	7	14%	108%
Activ. de Sv Administrativo	\$ 5.000.000	0,30%	4	5%	\$ 15.500.000	1,90%	4	8%	210%
Actividad Publica	-	0%	0	0%	\$ 5.000.000	1%	1	2%	100%
Educación	-	0,00%	0	0%	\$ 2.000.000	0%	1	2%	100%
Activ. de Salud	\$ 31.000.000	2,10%	3	3%	\$ 1.200.000	0,20%	1	2%	-96%
Activ. Artística	-	0%	0	0%	\$ 8.000.000	1%	2	4%	100%
Otras Activ. de Servicios	\$ 44.000.000	2,90%	2	2%	-	0,00%	0	0%	-100%
<b>TOTALES</b>	<b>\$ 1.509.025.000</b>	<b>100%</b>	<b>86</b>	<b>100%</b>	<b>\$ 799.950.000</b>	<b>100%</b>	<b>49</b>	<b>100%</b>	<b>-47%</b>

Fuente: Registro Mercantil CCBuga.

**Grafico 4. Constitución de Capital por Sector Económico a Marzo 2014-2015**

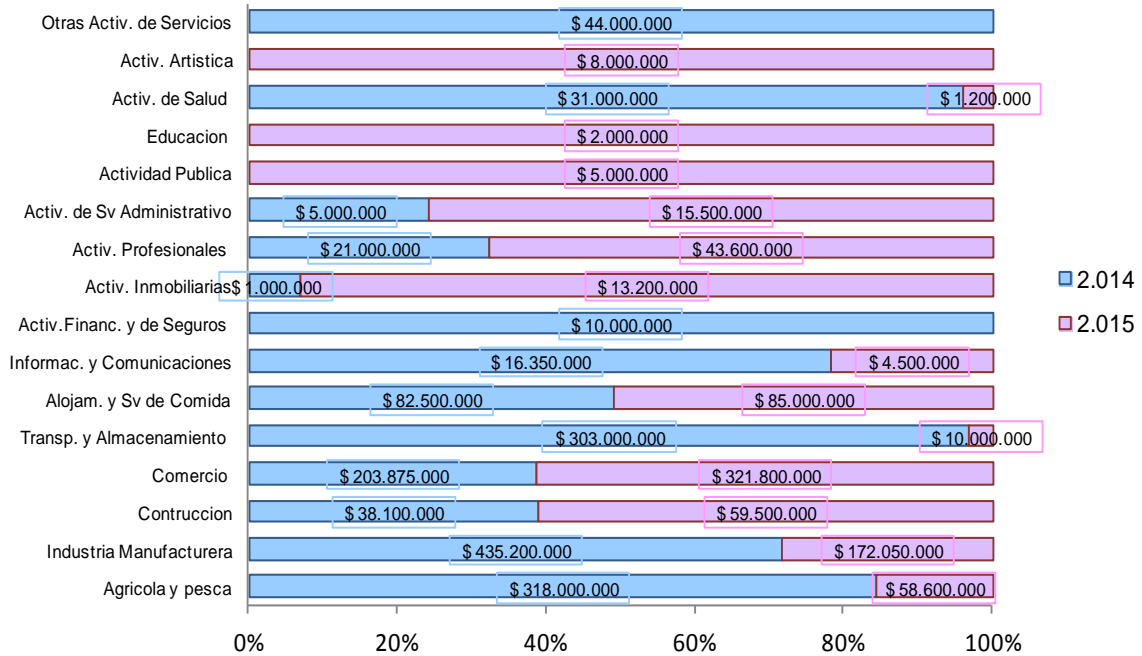

Fuente: Registro Mercantil CCBuga.

### **1.1.2. Constitución de capital por tipo de sociedad.**

En cuanto al tipo de sociedades el capital constituido se concentró en las Sociedades por Acciones Simplificadas S.A.S con un 99,8% de participación, sin embargo presenta una variación negativa respecto al año 2014 del -39%. Ver tabla 4.

**Tabla 4. Constitución de Capital por Tipo de Sociedad a Marzo 2014-2015**

	2.014	%	Cant	%	2.015	%	Cant	%	Variación
Limitada	\$ 180.000.000	12%	1	1%	\$ -	0%	0	0%	0%
<b>S.A.S</b>	<b>\$ 1.309.825.000</b>	<b>86,8%</b>	<b>82</b>	<b>95%</b>	<b>\$ 798.750.000</b>	<b>99,80%</b>	<b>48</b>	<b>98%</b>	<b>-39%</b>
Comandita Simple	\$ 10.000.000	0,66%	1	1%	\$ 1.200.000	0,15%	1	2%	0%
Unipersonal	\$ 9.200.000	0,61%	2	2%	\$ -	0%	0	0%	-100%
<b>Totales</b>	<b>\$ 1.509.025.000</b>	<b>100%</b>	<b>86</b>	<b>100%</b>	<b>\$ 799.950.000</b>	<b>100%</b>	<b>49</b>	<b>100%</b>	<b>-47%</b>

Fuente: Registro Mercantil CCBuga.

**Grafico 5. Constitución de Capital por Tipo de Sociedad a Marzo 2014-2015**

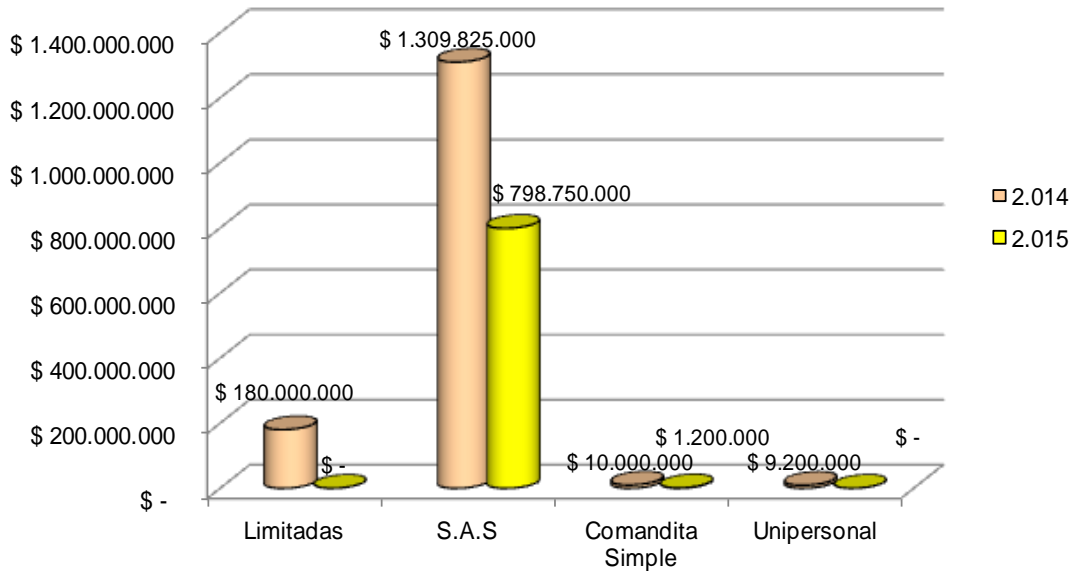

Fuente: Registro Mercantil CCBuga.

### 1.1.3. Constitución de capital por municipio.

La constitución de capital por área de jurisdicción, se concentró en el Municipio de Guadalajara de Buga con el 53,9% y un capital de \$431 millones, seguido de los municipios de Guacarí con un 19,3% de participación. Sin embargo se destaca la variación negativa del municipio de El Cerrito el cual tuvo una disminución importante respecto al año 2014 en la cantidad de empresas constituidas repercutiendo en el resultado de la variación. Ver tabla 5.

**Tabla 5. Constitución de Capital por Municipios a Marzo 2014-2015.**

	<b>2.014</b>	<b>%</b>	<b>Cant</b>	<b>%</b>	<b>2.015</b>	<b>%</b>	<b>Cant</b>	<b>%</b>	<b>Variación</b>
Guacarí	\$ 213.300.000	14,1%	11	13%	\$ 154.000.000	19,3%	6	12%	-28%
<b>Buga</b>	<b>\$ 744.225.000</b>	<b>49,3%</b>	<b>42</b>	<b>49%</b>	<b>\$ 431.450.000</b>	<b>53,9%</b>	<b>29</b>	<b>59%</b>	<b>-42%</b>
Ginebra	\$ 206.500.000	13,7%	5	6%	\$ 135.000.000	16,9%	3	6%	-35%
Calima Darién	\$ 12.500.000	0,8%	2	2%	\$ 15.000.000	1,9%	1	2%	20%
El Cerrito	\$ 329.500.000	21,8%	25	29%	\$ 35.500.000	4,4%	6	12%	-89%
Restrepo	\$ -	0%	0	0%	\$ 20.000.000	3%	1	2%	100%
San Pedro	\$ 3.000.000	0%	1	1%	\$ 8.000.000	1,0%	2	4%	100%
Yotoco	\$ -	0%	0	0%	\$ 1.000.000	0%	1	2%	100%
<b>Totales</b>	<b>\$ 1.509.025.000</b>	<b>100%</b>	<b>86</b>	<b>100%</b>	<b>\$ 799.950.000</b>	<b>100%</b>	<b>49</b>	<b>100%</b>	<b>-47%</b>

Fuente: Registro Mercantil CCBuga.

**Grafico 6. Capital Constituido por Municipios a Marzo 2014-2015.**

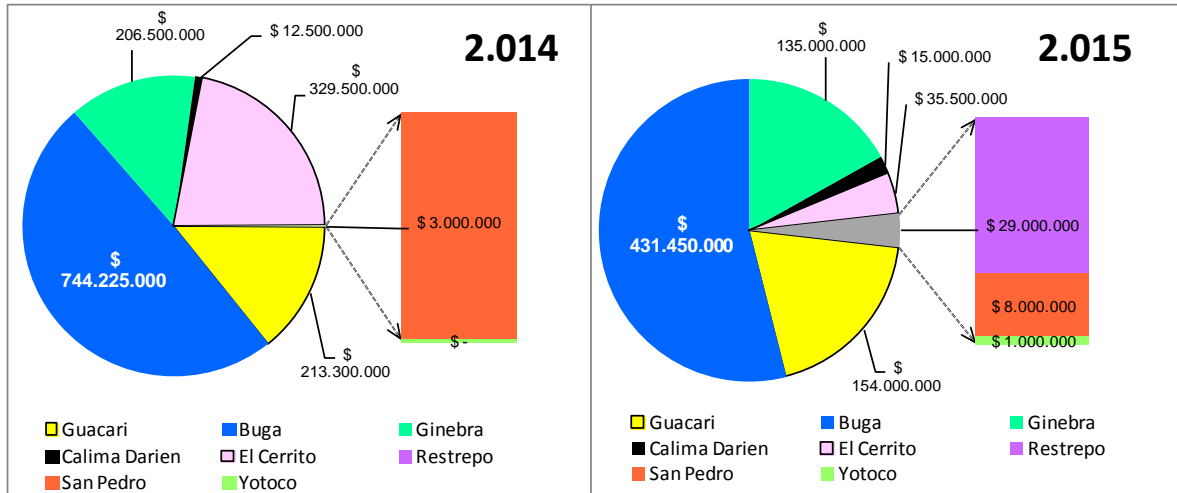

Fuente: Registro Mercantil CCBuga.

## 1.2. Reformas de capital

El consolidado de las reformas de capital muestra un leve aumento, el cual corresponde al 6% comparándolo con el mismo periodo del año 2.014, pasando de \$885 millones a \$940 millones en el 2015, adicionalmente se tiene en cuenta que la diferencia entre el 2014 y 2015 respecto a la cantidad de empresas reformadas no tuvo una variación importante. Ver gráfica 8 y 9.

**Grafico 7. Reformas de Capital a Marzo 2014-2015**

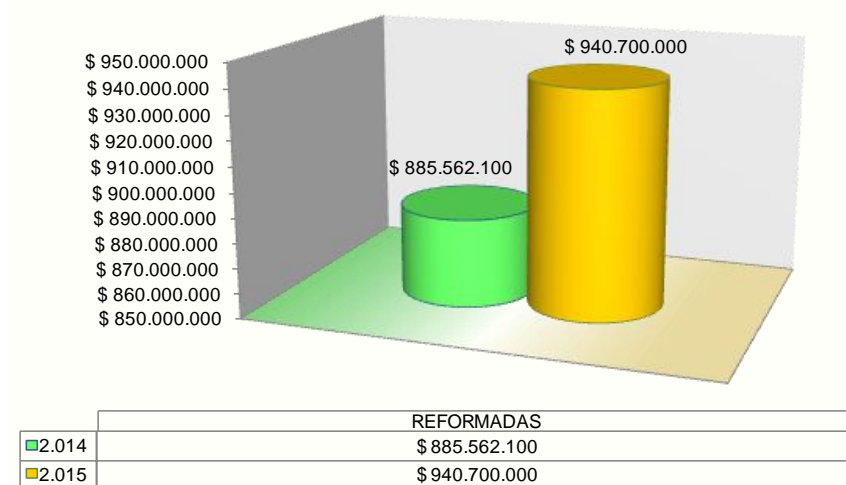

Fuente: Registro Mercantil CCBuga.

**Grafico 8. Cantidad de Empresas Reformadas a Marzo 2014-2015**

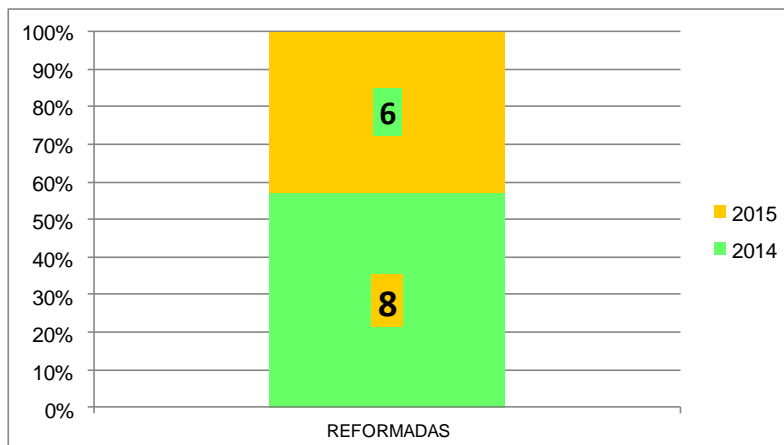

Fuente: Registro Mercantil CCBuga.



### **1.2.1. Reformas de capital por actividad económica.**

Por sector económico la Reforma de Capital se concentra en el sector de la Construcción con un 31,9% y un capital de \$ 300 millones de participación, así mismo se evidencia la variación positiva del trimestre respecto al año 2014, el cual presentó una reforma de capital negativa. En segundo lugar se encuentra el sector de Transporte y Almacenamiento con una participación del 26,6% y una reforma de capital de \$ 250 millones. Ver tabla 6.

**Tabla 6. Reforma de Capital por Sector Económico a Marzo 2015**

		2.014	%	Cant	%	2.015	%	Cant	%	Variación
Agrícola y pesca	\$	-	0%	0	0%	\$ 135.000.000	14,4%	1	17%	100%
<b>Construcción</b>	<b>\$</b>	<b>(256.097.900)</b>	<b>-28,9%</b>	<b>1</b>	<b>13%</b>	<b>\$ 300.000.000</b>	<b>31,9%</b>	<b>1</b>	<b>17%</b>	<b>217%</b>
Comercio	\$	68.500.000	7,7%	1	13%	\$ -	0%	0	0%	-100%
<b>Transp. y Almacenamiento</b>	<b>\$</b>	<b>984.960.000</b>	<b>111%</b>	<b>2</b>	<b>25%</b>	<b>\$ 250.000.000</b>	<b>26,6%</b>	<b>1</b>	<b>17%</b>	<b>-75%</b>
Alojam. y Sv de Comida	\$	-	0%	0	0%	\$ 66.000.000	7,0%	1	17%	100%
Informac. y Comunicaciones	\$	25.000.000	2,8%	1	13%	\$ -	0%	0	0%	-100%
Activ. Profesionales	\$	9.000.000	1,0%	1	13%	\$ -	0%	0	0%	-100%
Activ. de Sv Administrativo	\$	54.000.000	6,1%	1	13%	\$ -	0%	0	0%	-100%
Activ. de Salud	\$	-	0%	0	0%	\$ 39.700.000	4,2%	1	17%	100%
Activ. Artística	\$	-	0%	0	0%	\$ 150.000.000	15,9%	1	17%	100%
Otras Activ. de Servicios	\$	200.000	0,02%	1	13%	\$ -	0%	0	0%	-100%
<b>TOTALES</b>	<b>\$</b>	<b>885.562.100</b>	<b>100%</b>	<b>8</b>	<b>100%</b>	<b>\$ 940.700.000</b>	<b>100%</b>	<b>6</b>	<b>100%</b>	<b>14%</b>

Fuente: Registro Mercantil CCBuga.

**Grafico 9. Reforma de Capital por Sector Económico a Marzo 2015**

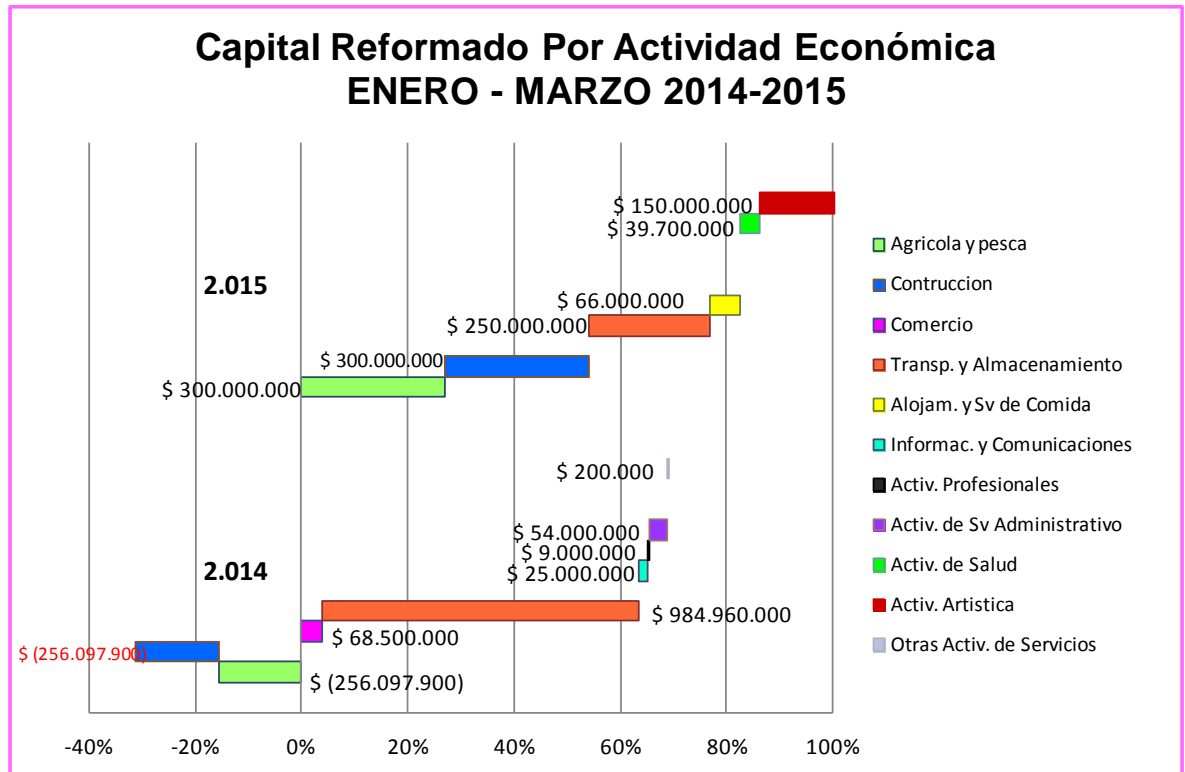

Fuente: Registro Mercantil CCBuga.

### **1.2.2. Reforma de capital por tipo de sociedad**

Por tipo de sociedad el capital reformado se concentró en las Sociedad por Acciones Simplificadas S.A.S con un capital de \$ 940 millones registrando al mismo tiempo una variación negativa respecto al año anterior y teniendo una participación en el año 2015 del 100% puesto que fue la única sociedad que tuvo movimiento en las reformas. Ver tabla 7.

**Tabla 7. Reformas de Capital por Tipo de Sociedad a Marzo 2014-2015**

	2.014	%	Cant	%	2.015	%	Cant	%	Variación
Limitadas	\$ (202.097.900)	-23%	2	25%	\$ -	0%	0	0%	-100%
Anónimas	\$ -	0%	1	13%	\$ -	0%	0	0%	0%
<b>S.A.S</b>	<b>\$ 1.087.460.000</b>	<b>123%</b>	<b>4</b>	<b>50%</b>	<b>\$ 940.700.000</b>	<b>100%</b>	<b>6</b>	<b>100%</b>	<b>-13%</b>
Sociedad Civil	\$ 200.000	0%	1	13%	\$ -	0%	0	0%	-100%
<b>Totales</b>	<b>\$ 885.562.100</b>	<b>100%</b>	<b>8</b>	<b>100%</b>	<b>\$ 940.700.000</b>	<b>100%</b>	<b>6</b>	<b>100%</b>	<b>6%</b>

Fuente: Registro Mercantil CCBuga.

**Grafico 10. Reforma de Capital por Tipo de Sociedad a Marzo 2014-2015**

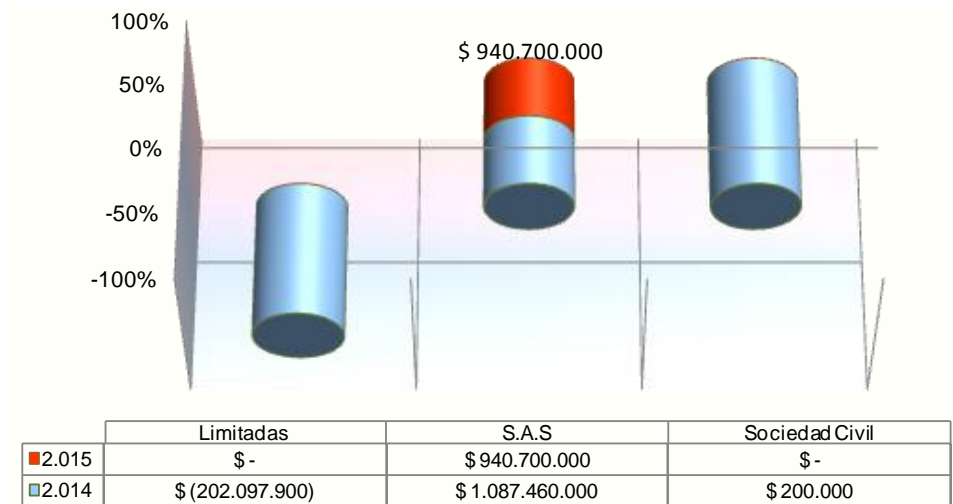

Fuente: Registro Mercantil CCBuga.

### 1.2.3. Reforma de capital por Municipio

Por área de jurisdicción las reformas de capital se concentraron en el Municipio El Cerrito con \$300 millones representada en una empresa. En segundo lugar se muestra al Municipio de Guadalajara de Buga con 255 millones y tres empresas reformadas seguido inmediatamente del Municipio de Yotoco con el 26,6% de participación con una empresa reformada. El municipio de Buga presenta una variación del -77% respecto al año 2014, es decir que las empresas del municipio disminuyeron tanto en cantidad como en el valor del capital reformado respecto al año inmediatamente anterior. Ver tabla 8.

**Tabla 8. Reforma de Capital por Municipios a Marzo 2014-2015**

	2.014	%	Cant	%	2.015	%	Cant	%	Variación
Guacarí	\$ (256.097.900)	-29%	1	13%	\$ 135.000.000	14%	1	17%	-153%
<b>Buga</b>	<b>\$ 1.116.660.000</b>	<b>126%</b>	<b>5</b>	<b>63%</b>	<b>\$255.700.000</b>	<b>27,2%</b>	<b>3</b>	<b>50%</b>	<b>-77%</b>
Ginebra	\$ 25.000.000	3%	2	25%	\$ -	0%	-	0%	-100%
<b>El Cerrito</b>	<b>\$ -</b>	<b>0%</b>	<b>0</b>	<b>0%</b>	<b>\$ 300.000.000</b>	<b>32%</b>	<b>1</b>	<b>17%</b>	<b>100%</b>
Yotoco	\$ -	0%	0	0%	\$ 250.000.000	26,6%	1	17%	100%
<b>Totales</b>	<b>\$ 885.562.100</b>	<b>100%</b>	<b>8</b>	<b>100%</b>	<b>\$ 940.700.000</b>	<b>100%</b>	<b>6</b>	<b>100%</b>	<b>6%</b>

Fuente: Registro Mercantil CCBuga.

**Grafico 11. Reforma de Capital por Municipios a Marzo 2014-2015.**

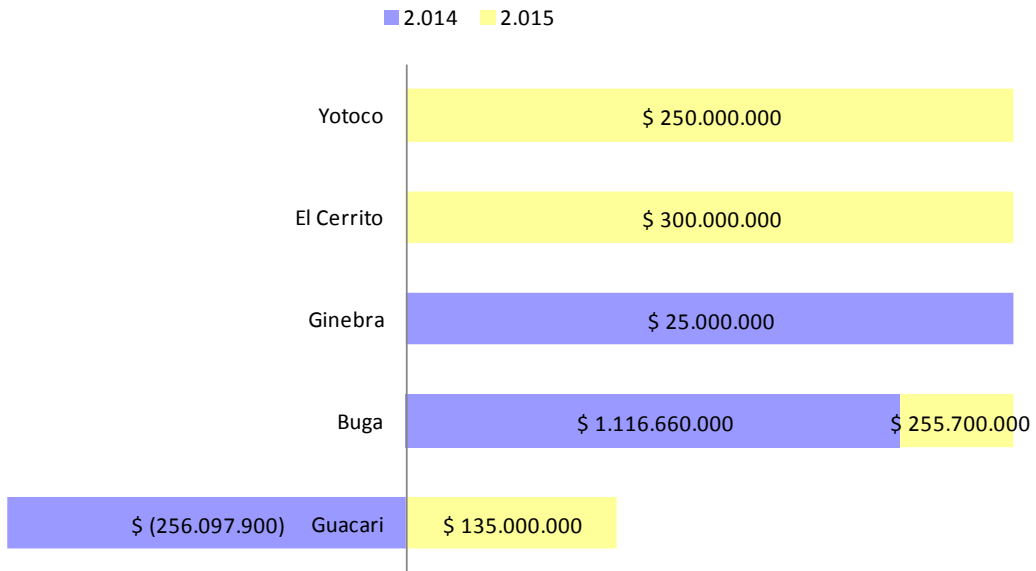

Fuente: Registro Mercantil CCBuga.



### 1.3. Capital en Disolución

Para el periodo de análisis, el capital en disolución aumentó en un 147%, pasando de \$421 millones en el año 2014 a \$1.041 millones en el año 2015. Con respecto al número de empresas en disolución se registró un aumento del 75% pasando de 16 empresas a 28. Ver gráfico 13 y 14.

**Gráfico 12. Capital en Disolución a Marzo 2014-2015**

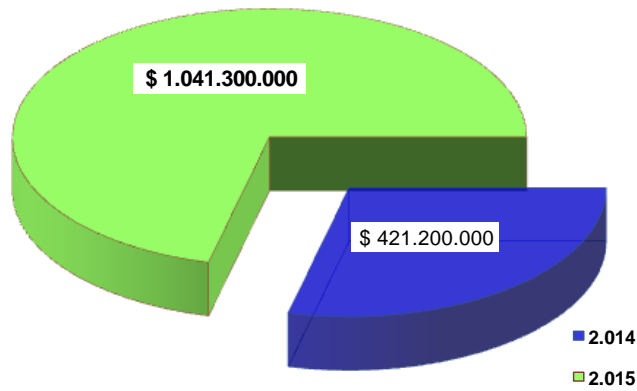

Fuente: Registro Mercantil CCBuga.

**Gráfico 13. Cantidad Empresas Capital en Disolución a Marzo 2014-2015**

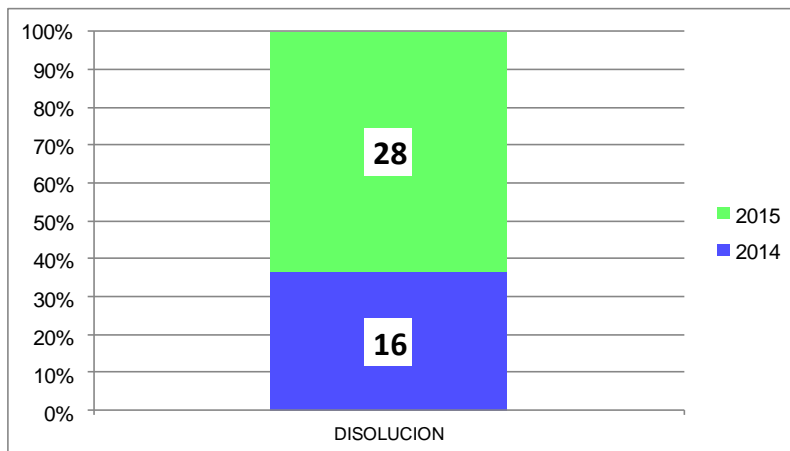

Fuente: Registro Mercantil CCBuga.

### **1.3.1. Capital en disolución por actividad económica**

En el 2015, por sector económico el 46,8% de la disolución de capital se concentró en el sector de Comercio con un capital de \$ 487 millones, el cual refleja un importante aumento en relación al mismo periodo del año 2014. El comportamiento de este sector se debe tanto al capital como al número de empresas que lo representa. Dos empresas del sector Comercial registraron su capital en disolución en el 2014 mientras que en el año 2015 se registran 14 aumentando en un 28%.

La mayor variación presentada respecto al año 2014 fue la del sector Transporte y Almacenamiento, lo que quiere decir que este sector fue el que más disoluciones en capital tuvo respecto al mismo periodo del año anterior. Ver tabla 9.

**Tabla 9. Capital en Disolución por Actividad Económica a Marzo 2014-2015**

		<b>2.014</b>	<b>%</b>	<b>Cant</b>	<b>%</b>	<b>2.015</b>	<b>%</b>	<b>Cant</b>	<b>%</b>	<b>Variación</b>
Agrícola y pesca	\$	89.000.000	21,13%	4	25%	\$ 406.000.000	39%	2	7%	356%
Industria Manufacturera	\$	75.000.000	17,81%	2	12,5%	\$ -	0%	0	0%	-100%
Construcción	\$	180.300.000	42,8%	3	18,8%	\$ 9.300.000	0,89%	3	10,7%	-95%
<b>Comercio</b>	<b>\$</b>	<b>9.800.000</b>	<b>2,3%</b>	<b>2</b>	<b>12,5%</b>	<b>\$ 487.000.000</b>	<b>46,8%</b>	<b>14</b>	<b>50%</b>	<b>4869%</b>
Transp. y Almacenamiento	\$	100.000	0,02%	1	6,3%	\$ 10.000.000	0,96%	1	3,6%	9900%
Informac. y Comunicaciones	\$	10.000.000	2,4%	1	6,3%	\$ 22.350.000	2,1%	2	7,1%	124%
Activ. Profesionales	\$	54.000.000	12,8%	2	12,5%	\$ 24.650.000	2,4%	1	3,6%	-54%
Educación	\$	-	0%	0	0%	\$ 10.000.000	0,96%	1	3,6%	100%
Activ. de Salud	\$	3.000.000	0,71%	1	6%	\$ 62.000.000	5,95%	3	10,7%	1967%
Otras Activ. de Servicios	\$	-	0%	0	0%	\$ 10.000.000	0,96%	1	3,6%	100%
<b>TOTALES</b>	<b>\$</b>	<b>421.200.000</b>	<b>100%</b>	<b>16</b>	<b>100%</b>	<b>\$ 1.041.300.000</b>	<b>100%</b>	<b>28</b>	<b>100%</b>	<b>17167%</b>

Fuente: Registro Mercantil CCBuga.

**Grafico 14. Capital en Disolución por Actividad Económica a Marzo 2014-2015**

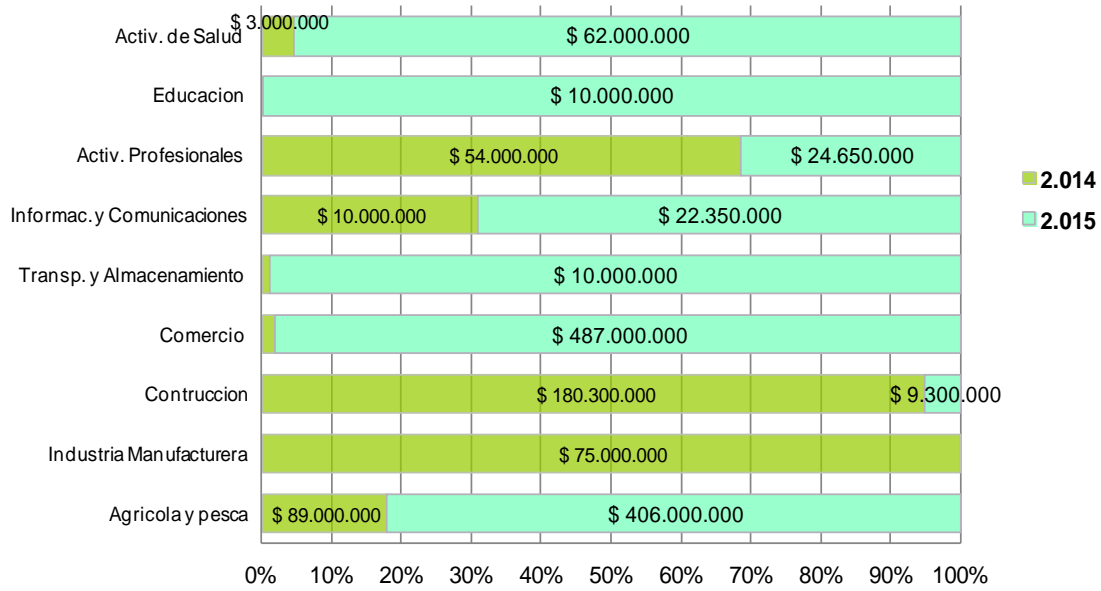

Fuente: Registro Mercantil CCBuga.

### **1.3.2. Capital en disolución por tipo de sociedad.**

Por tipo de sociedad el capital en estado de disolución se concentró casi en su totalidad en las Sociedades por Acciones Simplificada S.A.S con una participación del 90,4% registrando \$941 millones, adicionalmente se evidencia el aumento tanto en el capital como en el número de empresas que registraron disolución en su capital teniendo en cuenta que en el mismo periodo del año inmediatamente anterior tuvo una participación también importante con un 85,7% con \$361 millones registrados. Ver tabla 10.

**Tabla 10. Capital en Disolución por Tipo de Sociedad a Marzo 2014-2015**

	2.014	%	Cant	%	2.015	%	Cant	%	Variación
Limitadas	\$ 100.000	0%	1	6%	\$ -	0%	0	0%	-100%
Anónimas	\$ -	0%	0	0%	\$ 100.000.000	9,6%	1	4%	100%
<b>S.A.S</b>	<b>\$ 361.100.000</b>	<b>85,7%</b>	<b>13</b>	<b>81%</b>	<b>\$ 941.300.000</b>	<b>90,4%</b>	<b>27</b>	<b>96,4%</b>	<b>160,7%</b>
Comandita Simple	\$ 50.000.000	12%	1	6%	\$ -	0%	0	0%	-100%
Unipersonal	\$ 10.000.000	2%	1	6%	\$ -	0%	0	0%	-100%
<b>Totales</b>	<b>\$ 421.200.000</b>	<b>100%</b>	<b>16</b>	<b>100%</b>	<b>\$ 1.041.300.000</b>	<b>100%</b>	<b>28</b>	<b>100%</b>	<b>147,2%</b>

Fuente: Registro Mercantil CCBuga.

**Grafico 15. Capital en Disolución por Tipo de Sociedad a Marzo 2014-2015.**

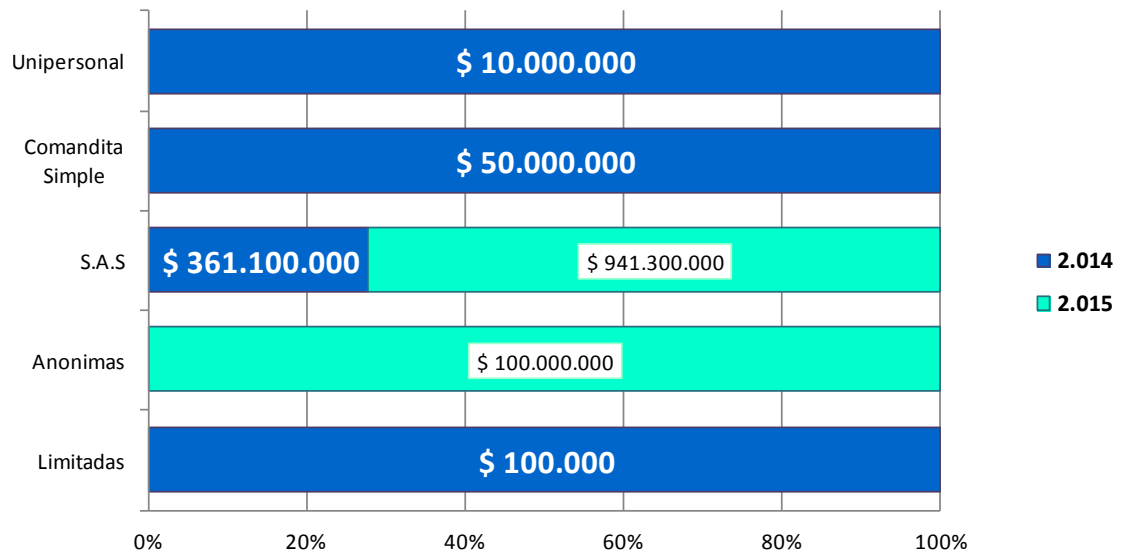

Fuente: Registro Mercantil CCBuga.

### **1.3.3. Capital en disolución por municipio.**

Por área de jurisdicción, la disolución de capital se concentró en el Municipio de Guadalajara de Buga con \$837 millones con una participación del 86,2%. En una pequeña proporción se encuentran los municipios de Calima-Darién con \$84 millones. El municipio de Guadalajara de Buga tuvo la mayor variación 198% respecto al año 2014, esto quiere decir que el municipio aumentó el capital en estado de disolución. Ver tabla 11.



**Tabla 11. Capital en Disolución por Municipio a Marzo 2014-2015.**

	2.014	%	Cant	%	2.015	%	Cant	%	Variación
Guacarí	\$ -	0%	0	0%	\$ 12.000.000	1,2%	1	3,6%	100%
<b>Buga</b>	<b>\$ 301.200.000</b>	<b>71,5%</b>	<b>9</b>	<b>56,3%</b>	<b>\$ 897.300.000</b>	<b>86,2%</b>	<b>19</b>	<b>67,9%</b>	<b>198%</b>
Ginebra	\$ 10.000.000	2%	1	6,3%	\$ 16.000.000	1,54%	2	7,1%	60%
Calima Darién	\$ -	0%	0	0%	\$ 84.000.000	8,1%	2	7%	100%
El Cerrito	\$ 95.000.000	22,6%	5	31,3%	\$ 26.000.000	2,5%	3	10,7%	-73%
Restrepo	\$ 15.000.000	3,6%	1	6,3%	\$ -	0%	0	0%	-100%
Yotoco	\$ -	0%	0	0%	\$ 6.000.000	0,58%	1	4%	100%
<b>Totales</b>	<b>\$ 421.200.000</b>	<b>100%</b>	<b>16</b>	<b>100%</b>	<b>\$ 1.041.300.000</b>	<b>100%</b>	<b>28</b>	<b>100%</b>	<b>147%</b>

Fuente: Registro Mercantil CCBuga.

**Grafico 16. Capital en Disolución por Municipio a Marzo 2014-2015.**

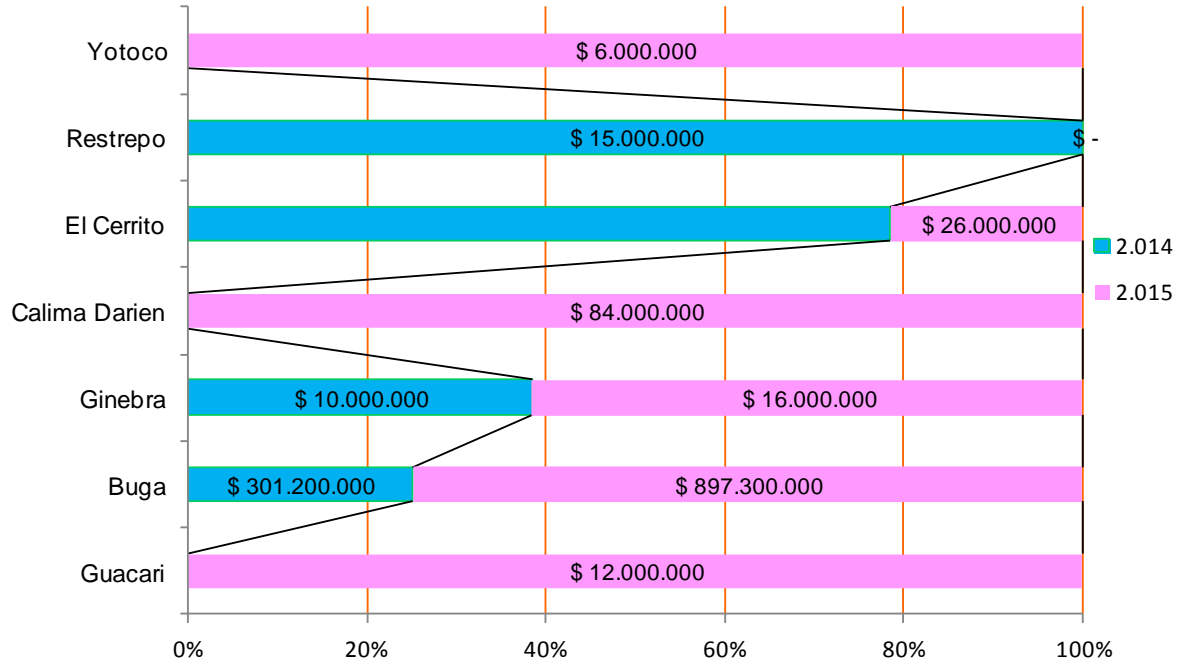

Fuente: Registro Mercantil CCBuga.

**Tabla 12. Inversión Neta por Sector Económico a Marzo 2014-2015**

	CONSTITUIDAS		REFORMADAS		DISOLUCION		INVERSION NETA	
	2.014	2.015	2.014	2.015	2.014	2.015	2.014	2.015
Agrícola y pesca	\$ 318.000.000	\$ 58.600.000	\$ -	\$ 135.000.000	\$ 89.000.000	\$ 406.000.000	\$ 229.000.000	\$ (212.400.000)
Minas y Canteras	\$ -	\$ -	\$ -	\$ -	\$ -	\$ -	\$ -	\$ -
Industria Manufacturera	\$ 435.200.000	\$ 172.050.000	\$ -	\$ -	\$ 75.000.000	\$ -	\$ 360.200.000	\$ 172.050.000
Electricidad	\$ -	\$ -	\$ -	\$ -	\$ -	\$ -	\$ -	\$ -
Distribucion de Agua	\$ -	\$ -	\$ -	\$ -	\$ -	\$ -	\$ -	\$ -
Contruccion	\$ 38.100.000	\$ 59.500.000	\$ (256.097.900)	\$ 300.000.000	\$ 180.300.000	\$ 9.300.000	\$ (398.297.900)	\$ 350.200.000
Comercio	\$ 203.875.000	\$ 321.800.000	\$ 68.500.000	\$ -	\$ 9.800.000	\$ 487.000.000	\$ 262.575.000	\$ (165.200.000)
Transp. y Almacenamiento	\$ 303.000.000	\$ 10.000.000	\$ 984.960.000	\$ 250.000.000	\$ 100.000	\$ 10.000.000	\$ 1.287.860.000	\$ 250.000.000
Alojam. y Sv de Comida	\$ 82.500.000	\$ 85.000.000	\$ -	\$ 66.000.000	\$ -	\$ -	\$ 82.500.000	\$ 217.000.000
Informac. y Comunicaciones	\$ 16.350.000	\$ 4.500.000	\$ 25.000.000	\$ -	\$ 10.000.000	\$ 22.350.000	\$ 31.350.000	\$ (17.850.000)
Activ.Financ. y de Seguros	\$ 10.000.000	\$ -	\$ -	\$ -	\$ -	\$ -	\$ 10.000.000	\$ -
Activ. Inmobiliarias	\$ 1.000.000	\$ 13.200.000	\$ -	\$ -	\$ -	\$ -	\$ 1.000.000	\$ 13.200.000
Activ. Profesionales	\$ 21.000.000	\$ 43.600.000	\$ 9.000.000	\$ -	\$ 54.000.000	\$ 24.650.000	\$ (24.000.000)	\$ 18.950.000
Activ. de Sv Administrativo	\$ 5.000.000	\$ 15.500.000	\$ 54.000.000	\$ -	\$ -	\$ -	\$ 59.000.000	\$ 15.500.000
Actividad Publica	\$ -	\$ 5.000.000	\$ -	\$ -	\$ -	\$ -	\$ -	\$ 5.000.000
Educacion	\$ -	\$ 2.000.000	\$ -	\$ -	\$ -	\$ 10.000.000	\$ -	\$ (8.000.000)
Activ. de Salud	\$ 31.000.000	\$ 1.200.000	\$ -	\$ 39.700.000	\$ 3.000.000	\$ 62.000.000	\$ 28.000.000	\$ (21.100.000)
Activ. Artistica	\$ -	\$ 8.000.000	\$ -	\$ 150.000.000	\$ -	\$ -	\$ -	\$ 158.000.000
Otras Activ. de Servicios	\$ 44.000.000	\$ -	\$ 200.000	\$ -	\$ -	\$ 10.000.000	\$ 44.200.000	\$ (10.000.000)
Actividades de los Hogares	\$ -	\$ -	\$ -	\$ -	\$ -	\$ -	\$ -	\$ -
Activid. de Organizaciones	\$ -	\$ -	\$ -	\$ -	\$ -	\$ -	\$ -	\$ -
<b>TOTALES</b>	<b>\$ 1.509.025.000</b>	<b>\$ 799.950.000</b>	<b>\$ 885.562.100</b>	<b>\$ 940.700.000</b>	<b>\$ 421.200.000</b>	<b>\$ 1.041.300.000</b>	<b>\$ 1.973.387.100</b>	<b>\$ 765.350.000</b>

Fuente: Registro Mercantil CCBuga

Cálculo: Cámara de Comercio Buga

Valores millones de pesos corrientes

**Tabla 13. Inversión Neta por Tipo de Sociedad a Marzo 2014-2015**

	CONSTITUIDAS		REFORMADAS		DISOLUCION		INVERSIÓN NETA	
	2.014	2.015	2.014	2.015	2.014	2.015	2.014	2.015
Limitadas	\$ 180.000.000	\$ -	\$ (202.097.900)	\$ -	\$ 100.000	\$ -	\$ (22.197.900)	\$ -
Anonimas	\$ -	\$ -	\$ -	\$ -	\$ -	\$ 100.000.000	\$ -	\$ (100.000.000)
S.A.S	\$ 1.309.825.000	\$ 798.750.000	\$ 1.087.460.000	\$ 940.700.000	\$ 361.100.000	\$ 941.300.000	\$ 2.036.185.000	\$ 798.150.000
Comandita Simple	\$ 10.000.000	\$ 1.200.000	\$ -	\$ -	\$ 50.000.000	\$ -	\$ (40.000.000)	\$ 1.200.000
Comandita por acciones	\$ -	\$ -	\$ -	\$ -	\$ -	\$ -	\$ -	\$ -
E.A.T.	\$ -	\$ -	\$ -	\$ -	\$ -	\$ -	\$ -	\$ -
Unipersonal	\$ 9.200.000	\$ -	\$ -	\$ -	\$ 10.000.000	\$ -	\$ (800.000)	\$ -
Colectiva	\$ -	\$ -	\$ -	\$ -	\$ -	\$ -	\$ -	\$ -
Sociedad Civil	\$ -	\$ -	\$ 200.000	\$ -	\$ -	\$ -	\$ 200.000	\$ -
Agrícola de Transforma.	\$ -	\$ -	\$ -	\$ -	\$ -	\$ -	\$ -	\$ -
<b>Totales</b>	<b>\$ 1.509.025.000</b>	<b>\$ 799.950.000</b>	<b>\$ 885.562.100</b>	<b>\$ 940.700.000</b>	<b>\$ 421.200.000</b>	<b>\$ 1.041.300.000</b>	<b>\$ 1.973.387.100</b>	<b>\$ 699.350.000</b>

Fuente: Registro Mercantil CCBuga  
Cálculo: Cámara de Comercio Buga  
Valores millones de pesos corrientes

**Tabla 14. Inversión Neta por Municipio Año 2013-2014**

	CONSTITUIDAS		REFORMADAS		DISOLUCION		INVERSIÓN NETA	
	2.014	2.015	2.014	2.015	2.014	2.015	2.014	2.015
Guacarí	\$ 213.300.000	\$ 154.000.000	\$ (256.097.900)	\$ 135.000.000	\$ -	\$ 12.000.000	\$ (42.797.900)	\$ 277.000.000
Buga	\$ 744.225.000	\$ 431.450.000	\$ 1.116.660.000	\$ 255.700.000	\$ 301.200.000	\$ 897.300.000	\$ 1.559.685.000	\$ (210.150.000)
Ginebra	\$ 206.500.000	\$ 135.000.000	\$ 25.000.000	\$ -	\$ 10.000.000	\$ 16.000.000	\$ 221.500.000	\$ 119.000.000
Calima Darién	\$ 12.500.000	\$ 15.000.000	\$ -	\$ -	\$ -	\$ 84.000.000	\$ 12.500.000	\$ (69.000.000)
El Cerrito	\$ 329.500.000	\$ 35.500.000	\$ -	\$ 300.000.000	\$ 95.000.000	\$ 26.000.000	\$ 234.500.000	\$ 309.500.000
Restrepo	\$ -	\$ 20.000.000	\$ -	\$ -	\$ 15.000.000	\$ -	\$ (15.000.000)	\$ 20.000.000
San Pedro	\$ 3.000.000	\$ 8.000.000	\$ -	\$ -	\$ -	\$ -	\$ 3.000.000	\$ 8.000.000
Yotoco	\$ -	\$ 1.000.000	\$ -	\$ 250.000.000	\$ -	\$ 6.000.000	\$ -	\$ 245.000.000
<b>Totales</b>	<b>\$ 1.509.025.000</b>	<b>\$ 799.950.000</b>	<b>\$ 885.562.100</b>	<b>\$ 940.700.000</b>	<b>\$ 421.200.000</b>	<b>\$ 1.041.300.000</b>	<b>\$ 1.973.387.100</b>	<b>\$ 699.350.000</b>

Fuente: Registro Mercantil CCBuga  
Cálculo: Cámara de Comercio Buga  
Valores millones de pesos corrientes

## 2. Referencias bibliográficas

Cámara de Comercio de Buga. (Marzo, 2015). *Registro Mercantil a Marzo 2015*. Guadalajara de Buga: Autor.