



**COMPOSICIÓN EMPRESARIAL
MUNICIPIO DE
GUADALAJARA DE BUGA
2014**

PRESIDENCIA EJECUTIVA

YAMILY PEDRAZA ARANDA
Presidenta Ejecutiva

COMPETITIVIDAD

JEAN FABIAN TABORDA CASTILLO
Jefe

ENERO DE 2015

CÁMARA DE COMERCIO DE BUGA
CARRERA 14 5 – 53
Teléfono 228 0088 Fax 2280093
E – MAIL: camara@ccbuga.org.co

www.cbuga.org.co

Tabla de contenido

1	Composición Empresarial Municipio de Guadalajara de Buga	5
1.1	Población empresarial	5
1.1.1	Empresas por actividad económica.....	6
1.1.2	Empresas por tipo de sociedad.	8
1.1.3	Empresas por tamaño.	9
1.2	Empleo.....	10
1.2.1	Empleo por actividad económica.....	11
1.2.2	Empleo por tipo de sociedad.....	13
1.2.3	Empleo por tamaño de empresa.....	15
1.3	Ventas.....	16
1.3.1	Ventas por actividad económica.	17
1.3.2	Ventas por tipo de sociedad.....	19
1.3.3	Ventas por tamaño de empresa.....	21
1.4	Activos liquidados municipio de Guadalajara de Buga.	22
1.4.1	Activos liquidados por actividad económica.....	23
1.4.2	Activos liquidados por tipo de sociedad.	25
1.4.3	Activos liquidados por tamaño de empresa.....	27

Lista de tablas

Tabla 1. Población Empresarial	5
Tabla 2. Empresas por Actividad Económica	6
Tabla 3. Empresas por tipo de sociedad	8
Tabla 4. Empresas por tamaño	9
Tabla 5. Empleo	10
Tabla 6. Empleo por Actividad Económica.	11
Tabla 7. Empleo por tipo de sociedad	13
Tabla 8. Empleo por tamaño de empresas.....	15
Tabla 9. Ventas.....	16
Tabla 10. Ventas por actividad económica.	17
Tabla 11. Ventas por Tipo de Sociedad	19
Tabla 12. Ventas por Tamaño de Empresa.....	21
Tabla 13. Activos Liquidados	22
Tabla 14. Activos Liquidados por Actividad Económica	23
Tabla 15. Activos Liquidados por Tipo de Sociedad	25
Tabla 16. Activos liquidados por Tamaño de Empresa.....	27

Lista de Gráficos

Grafico 1. Población Empresarial	5
Grafico 2. Empresas por Actividad Económica	7
Grafico 3. Empresas por tipo de sociedad.....	8
Grafico 4. Empresas por tamaño	9
Grafico 5. Empleo	10
Grafico 6. Empleo por Actividad Económico.	12
Grafico 7. Empleo por tipo de sociedad	14
Grafico 8. Empleo por tamaño de empresas.....	15
Grafico 9. Ventas	16
Grafico 10. Ventas por Actividad Económica.....	18
Grafico 11. Ventas por Tipo de Sociedad	20
Grafico 12. Ventas por Tamaño de Empresa	21
Grafico 13. Activos Liquidados	22
Grafico 14. Activos Liquidados por Actividad Económica	24
Grafico 15. Activos Liquidados por Tipo de Sociedad	26
Grafico 16. Porcentaje Activos liquidados por Tamaño de Empresa.....	27

Introducción

En el 2014 el comportamiento empresarial del municipio de Guadalajara de Buga la población empresarial registra 4.076 empresas y muestra un pequeño crecimiento (0,94%) respecto del año inmediatamente anterior, con relación al empleo las empresas registran 19.020 personas empleadas reflejando así un crecimiento del 14,54% en comparación con el año 2013. Por otro lado el comportamiento en ventas, las empresas registran un total de \$1.306 billones de pesos mostrando así un aumento del 9,6% con relación al 2013.

Por último se adiciona a este estudio el comportamiento de los activos liquidados los cuales son definidos como aquellos que pueden convertirse en el corto plazo en dinero sin perder valor y que siendo bienes sin tener postergación se los puede transformar en efectivo.

Estos activos también son registrados por las empresas en el momento de renovar su registro mercantil ó matrícula mercantil como empresa nueva. Teniendo en cuenta lo anterior en este año las empresas registran \$2.064 billones de pesos en activos liquidados y refleja un aumento del 10,1% respecto al año inmediatamente anterior.

1 Composición Empresarial Municipio de Guadalajara de Buga

La composición empresarial que se presenta a continuación es la estructura empresarial del Municipio de Guadalajara de Buga y la información que se relaciona es obtenida del Registro Mercantil de la Cámara de Comercio de Buga y hace referencia a los datos reportados por los establecimientos para el año 2014.

1.1 Población empresarial

El total de inscritos para el año 2014 ascendió a 4.076, aumentando en un 0,94% con respecto al año 2013, que mostraba 4.038 personas empleadas. Ver tabla 1.

Tabla 1. Población Empresarial

POBLACIÓN EMPRESARIAL MUNICIPIO DE GUADALAJARA DE BUGA					
MUNICIPIO	2013		2014		VARIACIÓN
DESCRIPCION	CANT.	%	CANT.	%	%
Buga	4.038	100,0	4.076	100,0	0,94
TOTAL	4.038	100	4.076	100	0,94

Fuente: Registro Mercantil CCBuga

Gráfico 1. Población Empresarial

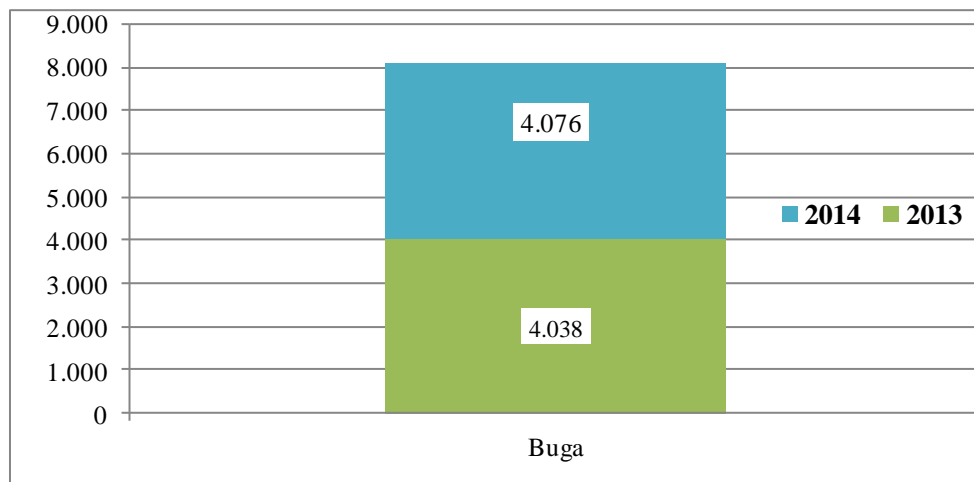

Fuente: Registro Mercantil CCBuga

1.1.1 Empresas por actividad económica.

La actividad económica predominante en materia de número de empresas en el municipio de Guadalajara de Buga para el año 2014 fue: el Comercio con 1.914 inscritos que representan el 47%, sin embargo tuvo un pequeño decrecimiento del -0,8% respecto al año anterior el cual tuvo 1.930 inscritos. En segundo lugar se encuentra el sector de Alojamiento y Servicios de Comida el cual tuvo una participación en este año del 10,4% y un crecimiento del 4,2. Ver tabla 2.

Tabla 2. Empresas por Actividad Económica

EMPRESAS POR ACTIVIDAD ECONÓMICA MUNICIPIO DE GUADALAJARA DE BUGA					
ACTIVIDAD ECONÓMICA	2.013		2.014		VARIACIÓN
DESCRIPCION	CANT.	%	CANT.	%	%
Agric., Ganad, Caza y Silvicultura-Pesca	102	2,5	107	2,6	4,90
Explot. de Minas y Canteras	1	0,0	4	0,1	300
Ind. Manufactureras	377	9,3	374	9,2	-0,8
Suministro de Elect.	3	0,1	4	0,1	33
Distribución de agua, evacuación y tratamiento de aguas residuales, gestión de desechos y actividades de saneamiento ambiental.	18	0,4	17	0,4	-5,6
Construcción	73	1,8	69	1,7	-5,5
Comercio al por mayor y al por menor; reparación de vehículos automotores y motocicletas.	1.930	47,8	1.914	47,0	-0,8
Transporte y almacenamiento	162	4,0	192	4,7	19
Alojamiento y servicios de comida	427	10,6	445	10,9	4,2
Información y comunicaciones	134	3,3	148	3,6	10,4
Actividades financieras y de seguros	108	2,7	101	2,5	-6,5
Act. inmobiliarias	41	1,0	47	1,2	14,6
Actividades profesionales, científicas y técnicas	119	2,9	131	3,2	10,1
Actividades de servicios administrativos y de apoyo	117	2,9	109	2,7	-7
Administración pública y defensa; planes de seguridad social de afiliación obligatoria	7	0,2	5	0,1	-28,6
Educación	47	1,2	47	1,2	0,0
Actividades de atención a la salud humana y de asistencia social	102	2,5	112	2,7	10
Actividades artísticas de entretenimiento y recreación	76	1,9	68	1,7	-10,5
Otras actividades de servicios	194	4,8	182	4,5	-6,2
Actividades de los hogares en calidad de empleadores; actividades no diferenciadas de los hogares individuales	0	0	0	0	0
Actividades de organizaciones y entidades extraterritoriales	0	0	0	0	0
TOTAL	4.038	100	4.076	100	0,94

Fuente: Registro Mercantil CCBuga

Grafico 2. Empresas por Actividad Económica

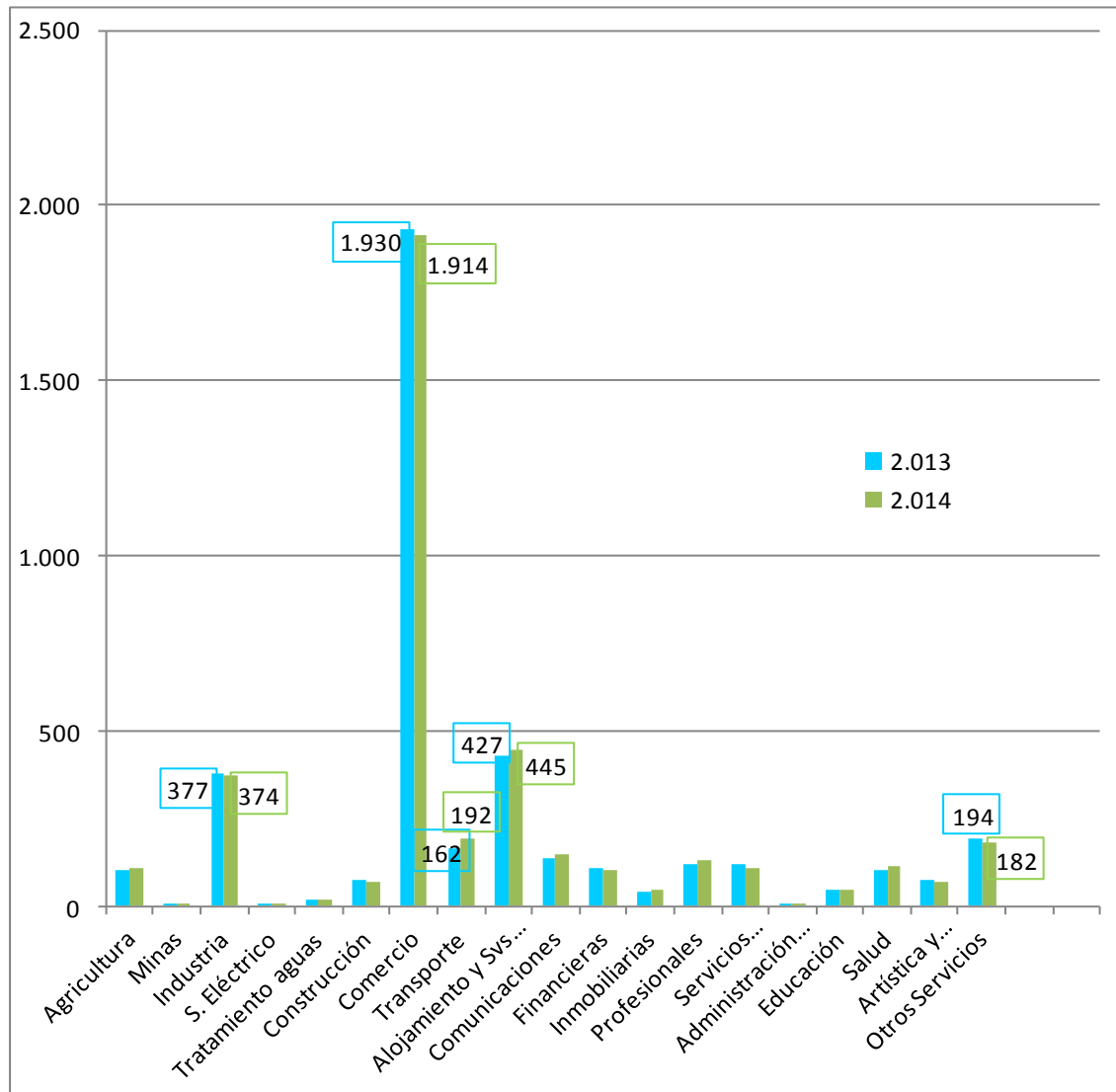

Fuente: Registro Mercantil CCBuga

1.1.2 Empresas por tipo de sociedad.

Para el año 2014 en el municipio, el tipo de organización que prevalece es la Persona Natural con 3.171 inscritos que representan el 77,80%, seguida en menor proporción por las Sociedades por Acciones Simplificadas (S.A.S.) que representan el 9,20%, con 375 inscritos. Con respecto a la variación por tipo de sociedad entre 2013 y 2014, las sociedades con más relevancia fueron: Sociedades por Acciones Simplificadas (S.A.S.) las cuales tuvieron un crecimiento del 25,8% y en decrecimiento la Sociedad Unipersonal con el -33,3%. Ver tabla 3.

Tabla 3. Empresas por tipo de sociedad

EMPRESAS POR TIPO DE SOCIEDAD					
TIPO DE SOCIEDAD	2.013		2.014		VARIACIÓN
	CANT.	%	CANT.	%	%
Persona Natural	3.200	79,25	3.171	77,80	-0,9
Limitada	81	2,01	71	1,74	-12,3
Anónima	44	1,09	39	0,96	-11,4
Comandita Simple	32	0,79	31	0,76	-3,1
Comandita por Acciones	4	0,10	4	0,10	0,0
Extranjeras	0	0	0	0	0
Civil	0	0	0	0	0
E.A.T.	3	0,07	3	0,07	0,0
Unipersonal	24	0,59	16	0,39	-33,3
S.A.S	298	7,38	375	9,20	25,8
Éstabl. de Comercio Foráneos	162	4,01	179	4,39	10,5
Agencias Foraneas	168	4,16	167	4,10	-0,6
Sucursales foraneas	22	0,54	20	0,49	-9
TOTAL	4.038	100	4.076	100	0,94

Fuente: Registro Mercantil CCBuga

Grafico 3. Empresas por tipo de sociedad

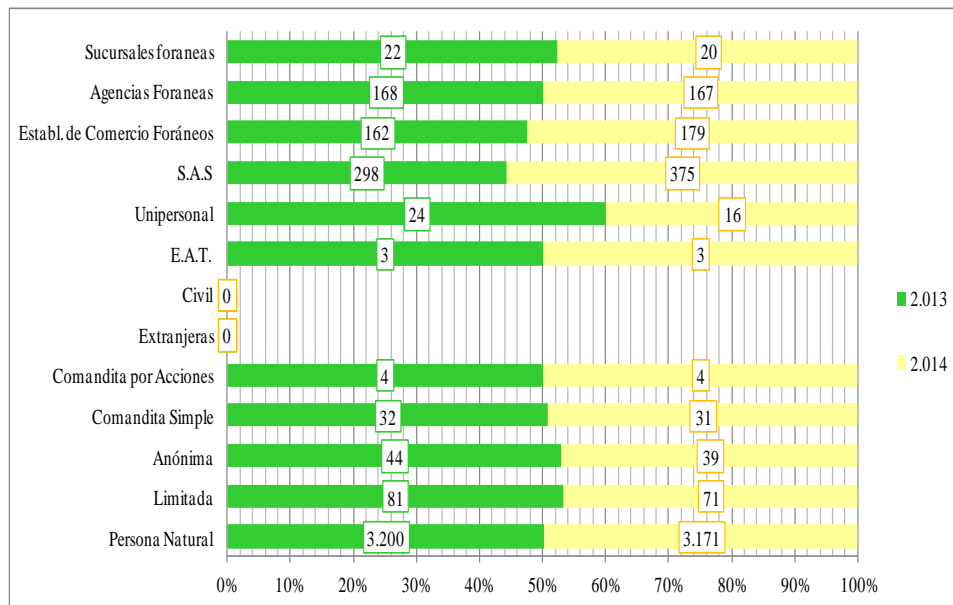

Fuente: Registro Mercantil CCBuga

1.1.3 Empresas por tamaño.

La categorización del tamaño de las empresas se realiza con base en los parámetros establecidos en la Ley Mipyme 590 de 2000 y la reforma 905 de 2004, la cual toma en cuenta el nivel de activos y la cantidad de empleados de las unidades empresariales.

A partir de la aplicación de esta categorización se evidencia que para el 2014 la mayor participación porcentual corresponde a las microempresas con 3.825 inscritos equivalente al 93,84% y un crecimiento del 0,87% respecto al año inmediatamente anterior. En menor proporción está la pequeña empresa con 175 empresas representando el 4,29% , y un incremento del 2,94% respecto al año precedente. Ver tabla 4.

Tabla 4. Empresas por tamaño

EMPRESAS POR TAMAÑO					
TAMAÑO DE EMPRESA	2013		2014		VARIACIÓN
	CANT.	%	CANT.	%	%
Microempresa	3.792	93,91	3.825	93,84	0,87
Pequeña Empresa	170	4,21	175	4,29	2,94
Mediana Empresa	55	1,36	57	1,40	3,64
Gran Empresa	21	0,52	19	0,47	-9,52
TOTAL	4.038	100	4.076	100	0,94

Fuente: Registro Mercantil CCBuga

Grafico 4. Empresas por tamaño

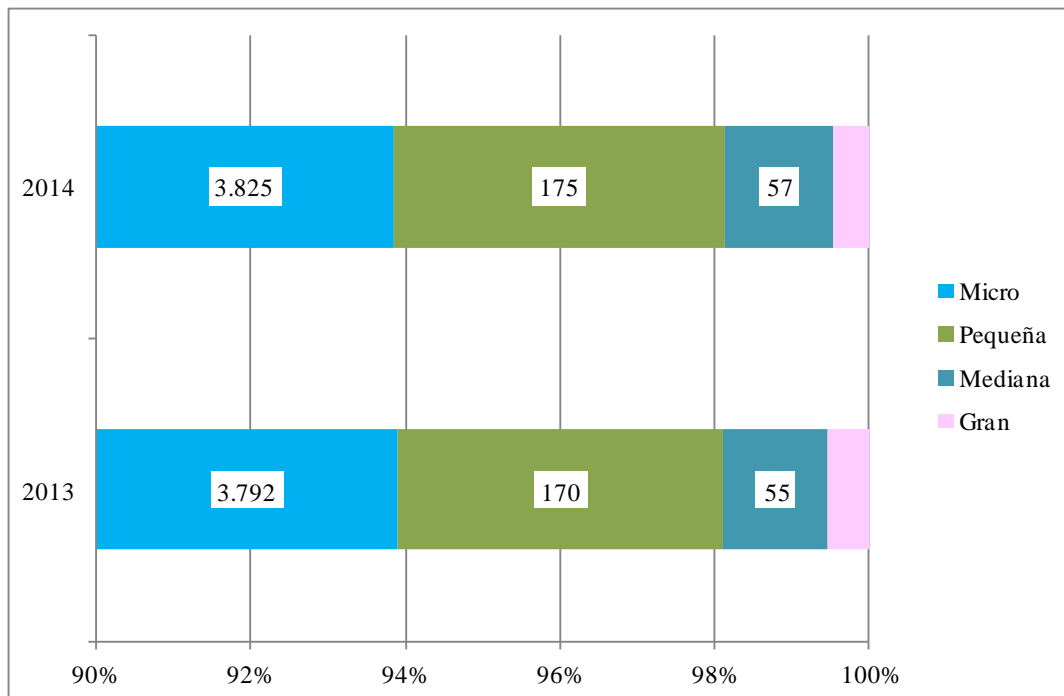

Fuente: Registro Mercantil CCBuga

1.2 Empleo

Este aparte comprende el análisis de la generación de empleo en Buga. Se aborda información de la ciudad por actividad económica, por tipo de sociedad y tamaño de empresa.

Los consolidados indican en la variación porcentual entre el 2013 y 2014 se muestra un crecimiento del 14,54% pasando de 16.605 empleos a 19.020. Ver tabla 5.

Tabla 5. Empleo

EMPLEO MUNICIPIO DE GUADALAJARA DE BUGA			
	2.013	2.014	VARIACION
MUNICIPIO	CANT.	CANT.	%
Buga	16.605	19.020	14,54
TOTAL	16.605	19.020	14,5

Fuente: Registro Mercantil CCBuga

Grafico 5. Empleo

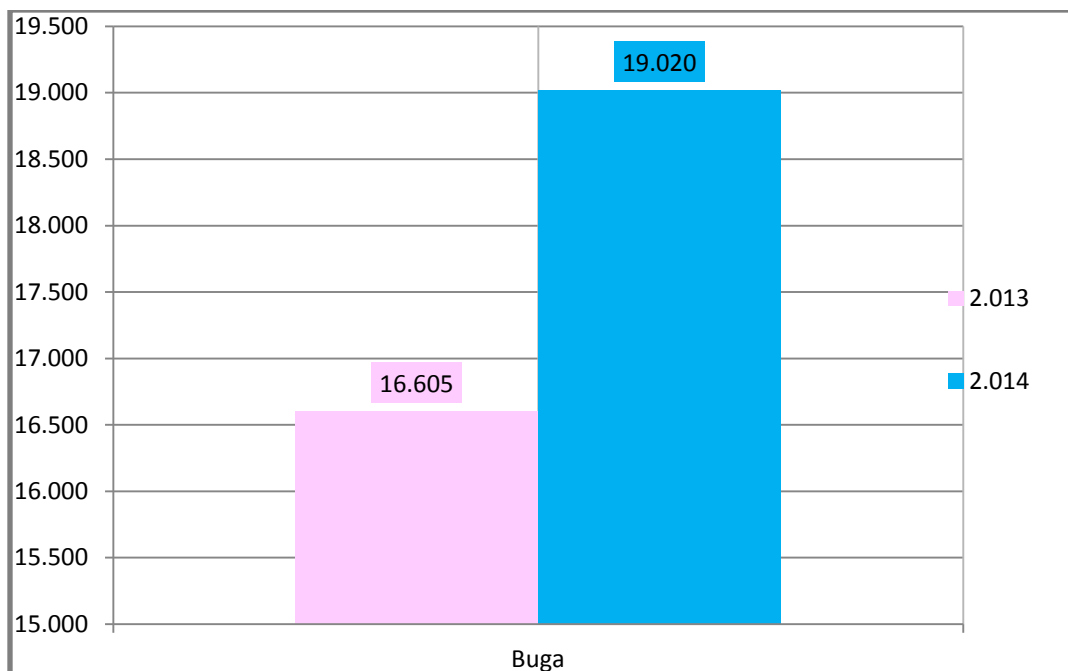

Fuente: Registro Mercantil CCBuga

1.2.1 Empleo por actividad económica.

Las principales actividades generadoras de empleo en el 2014 son: el sector del Comercio con 4.477 empleos cuya participación es del 23,54% y en segundo lugar el sector Agrícola y Pesquero con 3.751 empleos y una participación del 19,72%. El crecimiento más relevante entre los sectores respecto al año anterior es de los sectores de Servicios Administrativos y de Apoyo. Ver tabla 6.

Tabla 6. Empleo por Actividad Económica.

EMPLEO POR ACTIVIDAD ECONÓMICA					
ACTIVIDADES ECONÓMICAS	2.013		2.014		VARIACIÓN
	CANT.	%	CANT.	%	%
Agricultura., Ganad, Caza y Silvicultura- Pesca	2.905	17,49	3.751	19,72	29,12
Explotación de Minas y Canteras	1	0,01	12	0,06	1100
Industria Manufacturera	2.731	16,45	2.835	15	3,81
Suministro de Eléctrico	15	0,09	15	0,08	0,00
Distribución de agua, evacuación y tratamiento de aguas residuales, gestión de desechos y actividades de saneamiento ambiental.	311	1,87	294	1,55	-5,47
Construcción	363	2,19	316	1,66	-12,95
Comercio al por mayor y al por menor; reparación de vehículos automotores y motocicletas.	4.614	27,79	4.477	23,54	-2,97
Transporte y almacenamiento	918	5,53	986	5,18	7,41
Alojamiento y servicios de comida	987	5,94	1.043	5,48	5,67
Información y comunicaciones	277	1,67	277	1,46	0,00
Actividades financieras y de seguros	409	2,46	375	1,97	-8,31
Act. inmobiliarias	70	0,42	106	0,56	51,43
Actividades profesionales, científicas y técnicas	257	1,55	284	1,49	10,51
Actividades de servicios administrativos y de apoyo	1.262	7,60	2.815	14,80	123,06
Administración pública y defensa; planes de seguridad social de afiliación obligatoria	81	0,49	54	0,28	-33,33
Educación	213	1,28	218	1,15	2,35
Actividades de atención a la salud humana y de asistencia social	638	3,84	667	3,51	4,55
Actividades artísticas de entretenimiento y recreación	201	1,21	195	1,03	-2,99
Otras actividades de servicios	352	2,12	300	1,58	-14,77
Actividades de los hogares en calidad de empleadores; actividades no diferenciadas de los hogares individuales	0	0	0	0	0
Actividades de organizaciones y entidades extraterritoriales	0	0	0	0	0
TOTAL	16.605	100	19.020	100	14,54

Fuente: Registro Mercantil CCBuga

Grafico 6. Empleo por Actividad Económico.

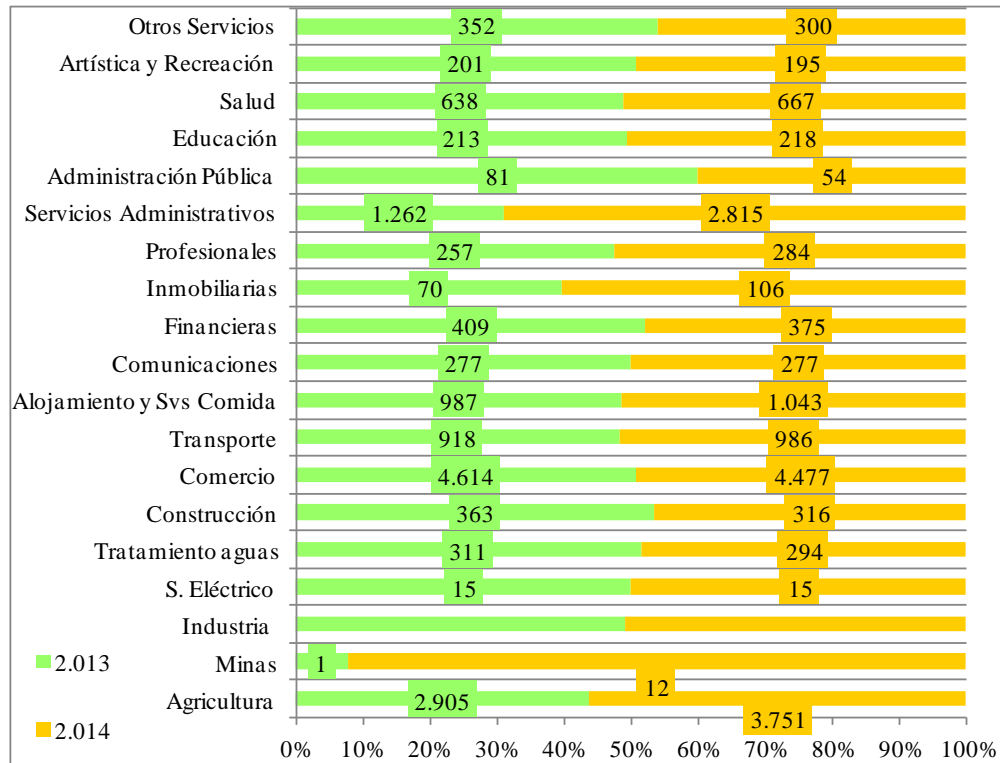

Fuente: Registro Mercantil CCBuga

1.2.2 Empleo por tipo de sociedad.

Los principales tipos de sociedad generadores de empleos son: Persona Natural con 5.452 empleos correspondiente al 28,7% y en segundo lugar la Sociedad Anónima con 4.279 empleos que representan el 22,5%, seguido por las Agencia Foráneas y las Sociedades por Acciones Simplificadas. Ver tabla 7.

Con respecto a la variación porcentual más alta de empleo por tipo de sociedad entre 2013 y 2014 se observa que las Sociedades por Acciones Simplificadas S.A.S tienen un incremento del 43,5% y la sociedad que registra la variación porcentual negativa más alta es la sociedad Limitada con un -30,4%. Ver tabla 7.

Tabla 7. Empleo por tipo de sociedad

EMPLEO POR TIPO DE SOCIEDAD					
TIPO DE SOCIEDAD	2.013		2.014		VARIACIÓN
	CANT.	%	CANT.	%	%
P.Natural	5.607	33,8	5.452	28,7	-2,8
Ltda	978	5,9	681	3,6	-30,4
Anonima	3.706	22,3	4.279	22,5	15
C. Simple	183	1,1	180	0,9	-1,6
C. Acciones	19	0,1	23	0,1	21
Extranjeras	0	0	0	0	0
Civil	0	0	0	0	0
E.A.T.	11	0,1	11	0	0,0
Unipersonal	67	0,4	46	0,2	-31
S.A.S	1.606	9,7	2.304	12,1	43,5
E.C.Foráneos	1.211	7,3	1.697	8,9	40,1
Ag. Foráneas	1.913	11,5	2.892	15,2	51,2
Suc. Foráneas	1.304	7,9	1.455	7,6	12
TOTAL	16.605	100	19.020	100	14,5

Fuente: Registro Mercantil CCBuga

Grafico 7. Empleo por tipo de sociedad

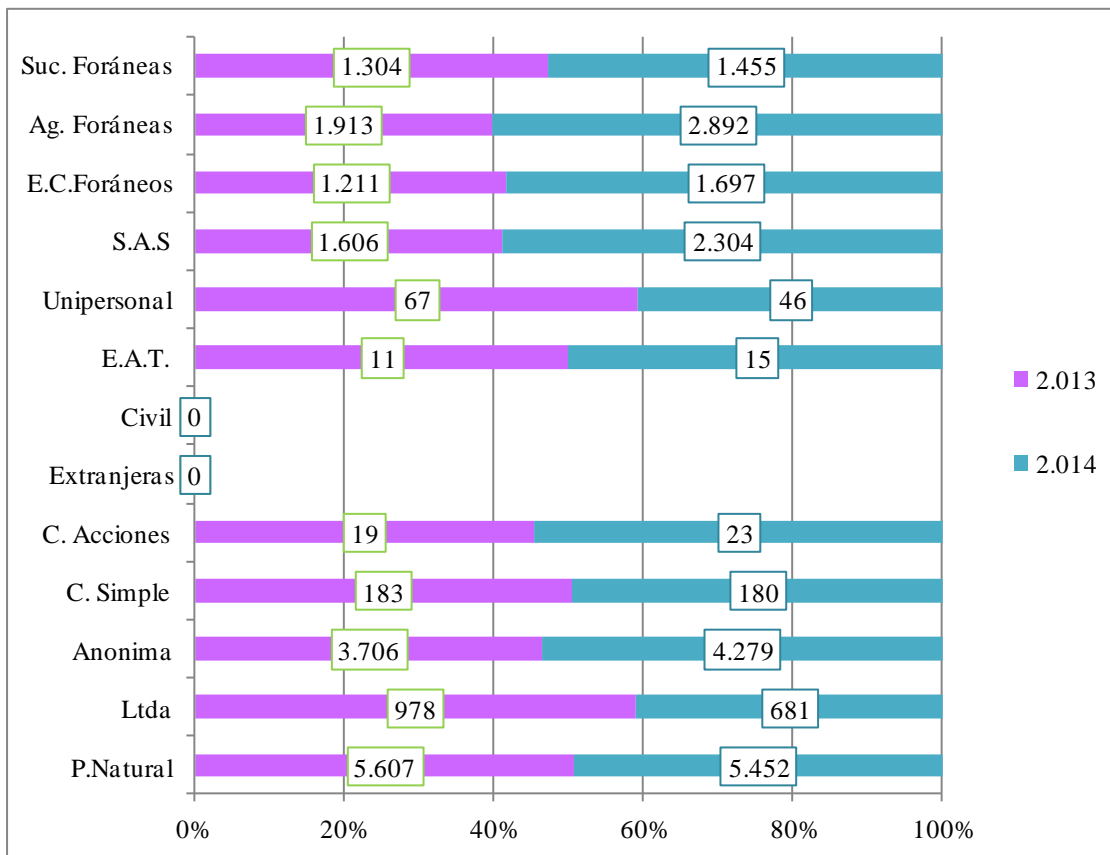

Fuente: Registro Mercantil CCBuga

1.2.3 Empleo por tamaño de empresa.

El mayor generador de empleo según el tamaño de la empresa es la Microempresa generador de 9.293 empleos, es decir 48,86% y en segundo lugar la Pequeña Empresa con 4.115 empleos, es decir el 28,88%.

Con respecto a la variación porcentual de empleo por tamaño entre el 2013 y 2014, la Pequeña Empresa tuvo un crecimiento del 28,88%, pasando de 3.193 empleos a 4.115. Ver tabla 8.

Tabla 8. Empleo por tamaño de empresas

EMPLEO POR TAMAÑO DE EMPRESAS					
	2.013		2.014		VARIACIÓN
	CANT.	%	CANT.	%	%
Microempresa	8.327	50	9.293	48,86	11,60
Pequeña	3.193	19	4.115	21,64	28,88
Mediana	1.792	11	1.658	8,72	-7,48
Gran	3.293	20	3.954	20,79	20,07
TOTAL	16.605	100	19.020	100	14,5

Fuente: Registro Mercantil CCBuga

Grafico 8. Empleo por tamaño de empresas

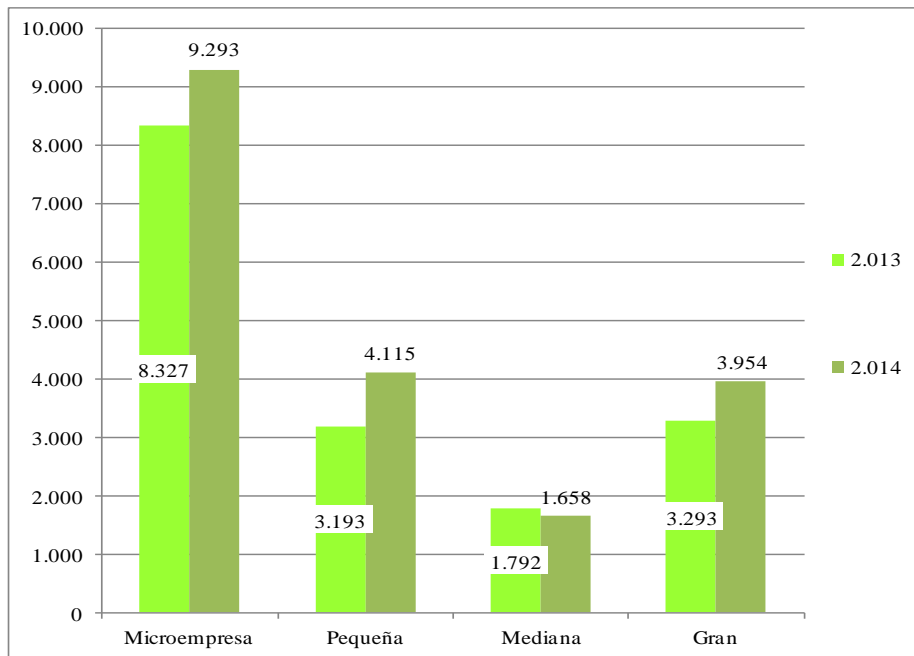

Fuente: Registro Mercantil CCBuga

1.3 Ventas

Para el municipio de Guadalajara de Buga se muestra un aumento en las ventas del 9,6%, pasando de \$1.192 billones a \$1.306 billones con relación al año pasado. Ver tabla 9.

Tabla 9. Ventas

VENTAS MUNICIPIO DE GUADALAJARA DE BUGA					
MUNICIPIO	2.013		2.014		VARIACION
	CANT.	%	CANT.	%	%
Buga	\$ 1.192.100.427.342	100	\$ 1.306.396.224.535	100	9,6
TOTAL	\$ 1.192.100.427.342	100	\$ 1.306.396.224.535	100	9,6

Fuente: Registro Mercantil CCBuga

Grafico 9. Ventas

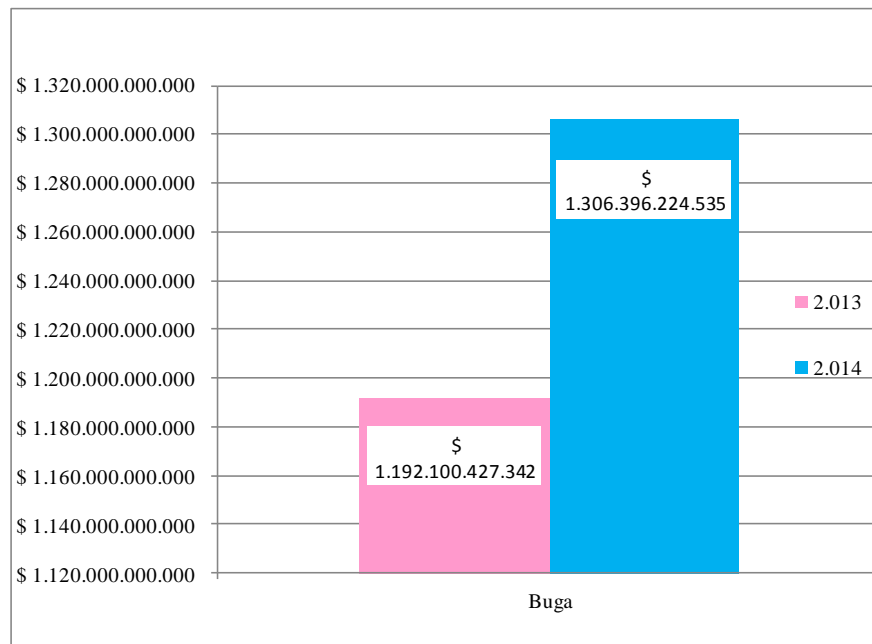

Fuente: Registro Mercantil CCBuga

1.3.1 Ventas por actividad económica.

El sector con mayor porcentaje en ventas para el 2014 fue el sector de Industria Manufacturera con ventas de \$509.311 millones, que representan el 39%, en segundo lugar el sector Agrícola Pesquero con ventas de \$421.217 millones que representan el 32,2% y en tercer lugar el sector Comercio con ventas de \$262.541 millones, que representan el 20,1%.

El crecimiento más relevante entre los sectores respecto al año anterior es de los sectores de Actividades Inmobiliarias. Ver tabla 10.

Tabla 10. Ventas por actividad económica.

VENTAS POR ACTIVIDAD ECONÓMICA					
DESCRIPCIÓN	2.013		2.014		VARIACIÓN
	CANT.	%	CANT.	%	%
Agríc., Ganad. Caza y Silvicultura- Pesca	\$ 328.023.502.946	28	\$ 421.217.094.827	32,2	28,4
Explot. de Minas y Canter	\$ -	0	\$ -	0	0,0
Ind. Manufactureras	\$ 514.030.192.300	43,1	\$ 509.311.326.770	39,0	-0,9
Suministro de Elect.	\$ 132.228.208	0,01	\$ -	0	-100,0
Dist. de agua, evacuación y tratamiento de aguas residuales, gestión de desechos y activ. saneamiento ambiental.	\$ 24.419.776.118	2,0	\$ 26.985.858.765	2,1	10,5
Construcción	\$ 14.005.313.808	1,2	\$ 13.546.571.960	1,0	-3,3
Comercio al por mayor y al por menor; reparación de vehículos automotores y motocicletas.	\$ 262.117.597.153	22,0	\$ 262.541.332.710	20,1	0,2
Transporte y almacenamiento	\$ 6.768.431.354	0,6	\$ 8.503.670.418	0,7	25,6
Alojamiento y servicios de comida	\$ 4.992.822.767	0,4	\$ 6.435.930.280	0,5	28,9
Información y comunicaciones	\$ 4.063.545.081	0,3	\$ 4.543.611.375	0,3	11,8
Actividades financieras y	\$ 1.327.353.093	0,11	\$ 955.121.059	0,07	-28,0
Act. inmobiliarias	\$ 1.313.740.216	0,11	\$ 7.928.837.231	0,61	503,5
Actividades profesionales, científicas y técnicas	\$ 2.048.604.415	0,17	\$ 2.495.153.184	0,19	21,8
Actividades de servicios administrativos y de apoyo	\$ 5.278.327.551	0,44	\$ 7.762.495.735	0,59	47,1
Administ. pública y defensa; planes de seguridad social de afiliación obligatoria	0	0	\$ 18.658.200	0	0,0
Educación	\$ 1.409.785.460	0,1	\$ 2.107.341.738	0,2	49,5
Activ. de atención a la salud humana y de asistencia social	\$ 19.692.500.479	2	\$ 28.749.801.209	2	46,0
Actividades artísticas de entretenimiento y recreación	\$ 1.752.184.143	0,15	\$ 1.839.587.284	0,14	5,0
Otras actividades de servicios	\$ 724.522.250	0,06	\$ 1.453.831.790	0,11	100,7
Activ. de los hogares en calidad de empleadores; activ. no diferenciadas de los hogares individuales	0	0	\$ -	0	0,0
Activ. de organizaciones y entidades estraterritoriales	0	0	\$ -	0	0,0
TOTAL	\$ 1.192.100.427.342	100	\$ 1.306.396.224.535	100	9,6

Fuente: Registro Mercantil CCBuga

Grafico 10. Ventas por Actividad Económica

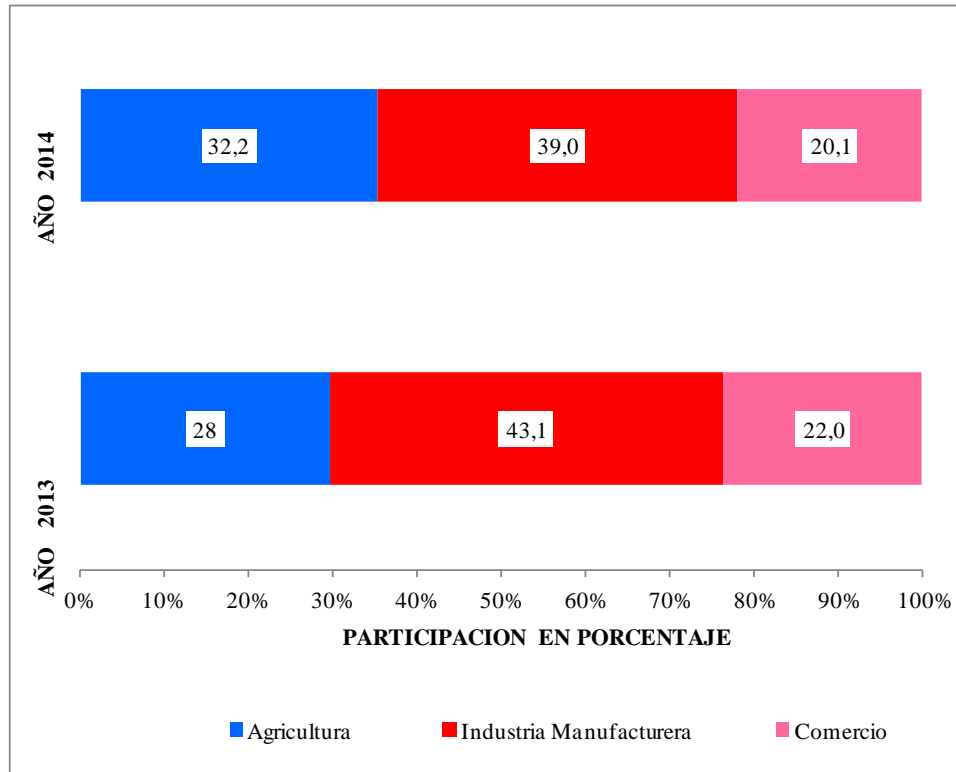

Fuente: Registro Mercantil CCBuga

1.3.2 Ventas por tipo de sociedad.

Para el año 2014, el mayor porcentaje de ventas lo presentan las Sociedades Anónimas con \$956.940 millones, que representan el 73,3% . El mayor porcentaje de variación positiva es la Sociedad Unipersonal con un 64,2% de crecimiento respecto al año inmediatamente anterior. Ver tabla 11.

Tabla 11. Ventas por Tipo de Sociedad

VENTAS POR TIPO DE SOCIEDAD					
TIPO DE SOCIEDAD	2.013		2.014		VARIACIÓN
	CANT.	%	CANT.	%	%
P.Natural	\$ 66.074.114.804	5,5	\$ 73.800.926.406	5,6	11,7
Ltda	\$ 135.987.026.355	11,4	\$ 137.498.734.003	10,5	1,1
Anonima	\$ 885.649.512.352	74,3	\$ 956.940.338.106	73,3	8,0
C. Simple	\$ 12.119.308.477	1,0	\$ 15.113.246.156	1,2	24,7
C. Acciones	\$ 18.182.253.743	1,5	\$ 19.398.549.299	1,5	6,7
Extranjeras	0	0	\$ -	0	0
Civil	0	0	\$ -	0	0
E.A.T.	0	0	\$ 10.000.000	0,001	100
Unipersonal	\$ 512.001.249	0,0	\$ 840.608.100	0,1	64,2
S.A.S	\$ 73.576.210.362	6,2	\$ 102.793.822.465	7,9	39,7
E.C.Foráneos	0	0	\$ -	0	0
Ag. Foráneas	0	0	\$ -	0	0
Suc. Foráneas	0	0	\$ -	0	0
TOTAL	\$ 1.192.100.427.342	100	\$ 1.306.396.224.535	100	9,6

Fuente: Registro Mercantil CCBuga

Grafico 11. Ventas por Tipo de Sociedad

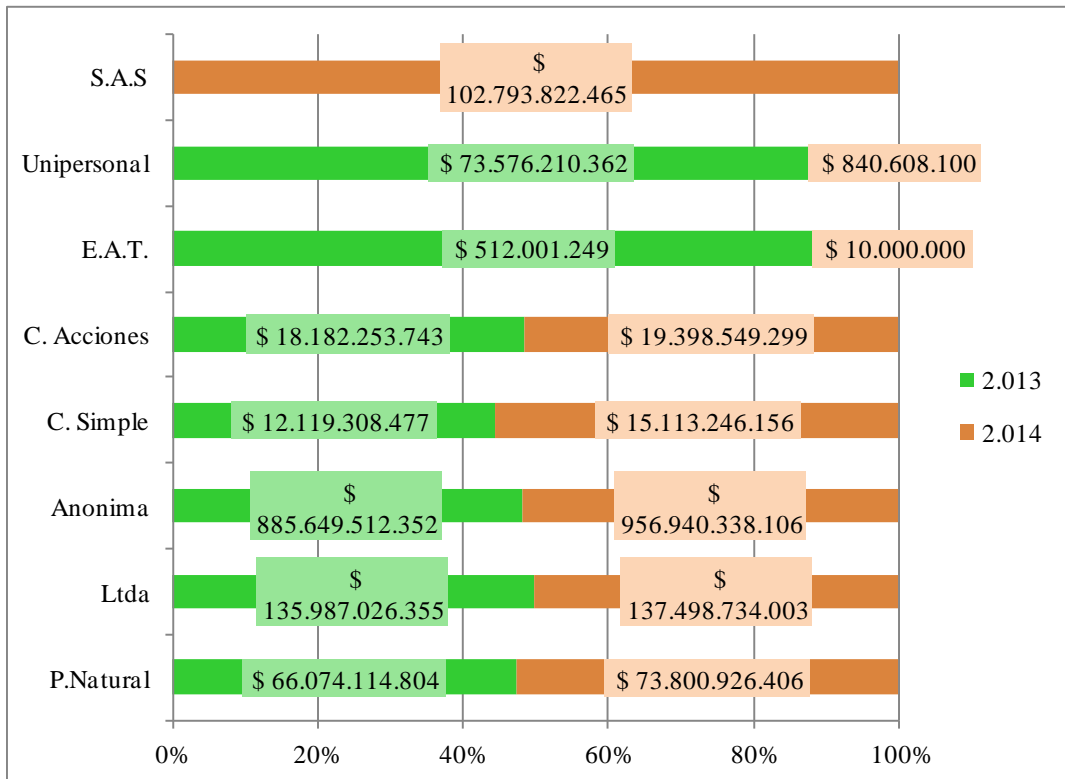

Fuente: Registro Mercantil CCBuga

1.3.3 Ventas por tamaño de empresa.

Para el año 2014, el mayor porcentaje en ventas lo tiene la Gran Empresa con ventas de \$829.290 millones que representan el 63,5%, le sigue en menor proporción la Pequeña Empresa con ventas de \$268.580 millones con un 21% de participación. Ver tabla 51.

Tabla 12. Ventas por Tamaño de Empresa

VENTAS POR TAMAÑO DE EMPRESAS					
TAMAÑO DE EMPRESA	2.013		2.014		VARIACIÓN
	CANT.	%	CANT.	%	
Microempresa	\$ 57.104.335.119	4,8	\$ 76.456.035.340	5,9	34
Pequeña Empresa	\$ 128.581.708.000	10,8	\$ 132.069.094.817	10,1	3
Mediana Empresa	\$ 257.972.240.015	21,6	\$ 268.580.097.502	21	4,1
Gran Empresa	\$ 748.442.144.208	62,8	\$ 829.290.996.876	63,5	10,8
TOTAL	\$ 1.192.100.427.342	100	\$ 1.306.396.224.535	100	10

Fuente: Registro Mercantil CCBuga

Grafico 12. Ventas por Tamaño de Empresa

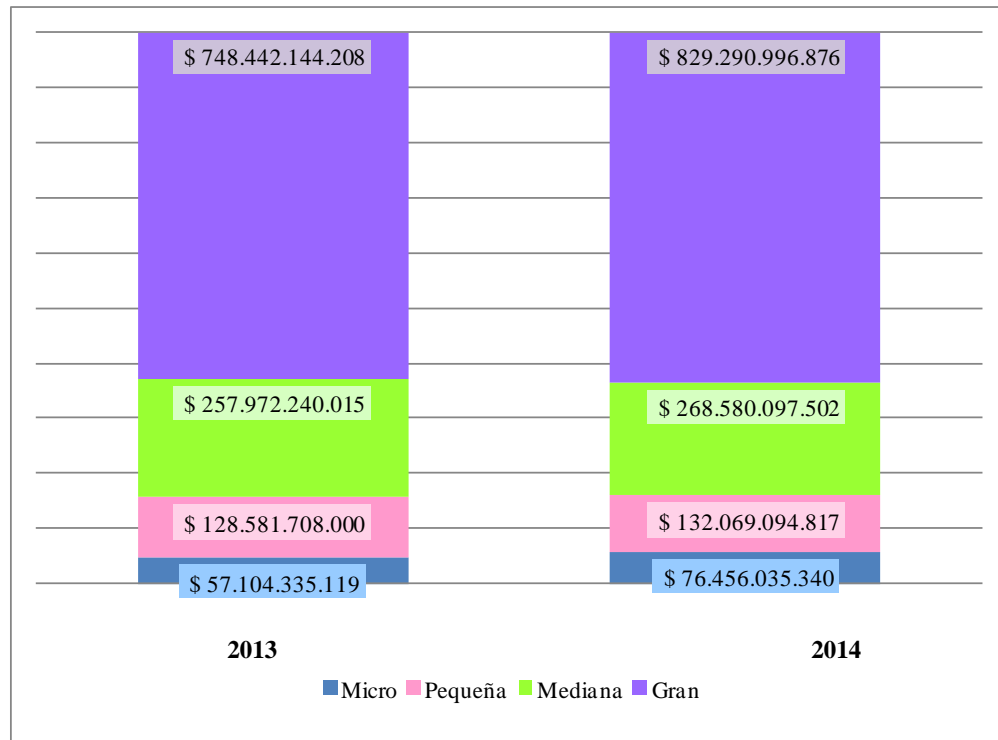

Fuente: Registro Mercantil CCBuga

1.4 Activos liquidados municipio de Guadalajara de Buga.

Para el municipio de Guadalajara de Buga se muestra un aumento en los activos liquidados del 10,1%, pasando de \$1.875 billones a \$2.065 billones con relación al año pasado. Ver tabla 13.

Tabla 13. Activos Liquidados

ACTIVOS LIQUIDADOS POR MUNICIPIO					
MUNICIPIO	2.013		2.014		VARIACION
	CANT.	%	CANT.	%	
Buga	\$ 1.875.990.588.753	100	\$ 2.065.755.861.950	100	10,1
TOTAL	\$ 1.875.990.588.753	100	\$ 2.065.755.861.950	100	10,1

Fuente: Registro Mercantil CCBuga

Grafico 13. Activos Liquidados

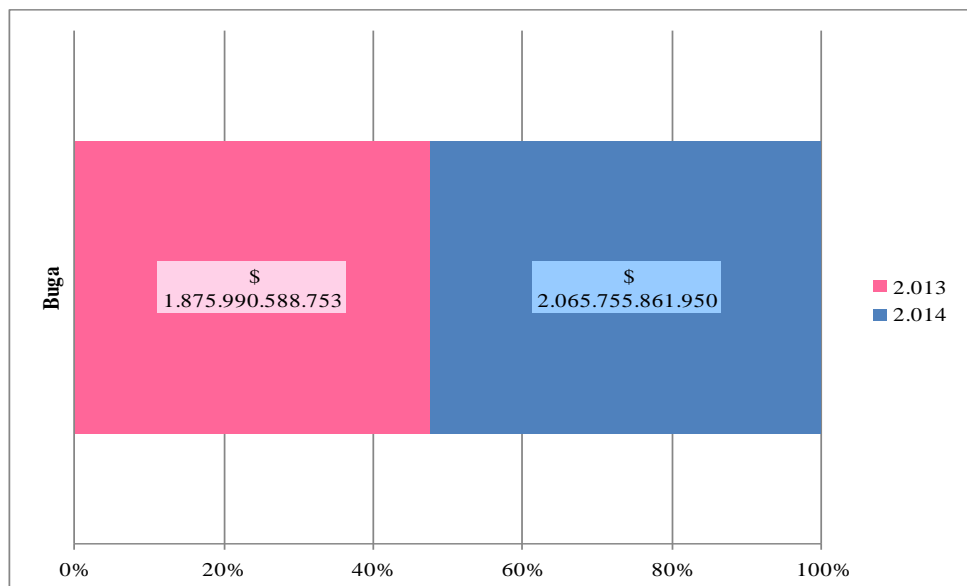

Fuente: Registro Mercantil CCBuga

1.4.1 Activos liquidados por actividad económica.

El sector con mayor porcentaje en los activos liquidados para el 2014 fue el sector de Industria Manufacturera con \$983 mil millones, que representan el 47,6% y en menor proporción está el sector Agrícola y Pesquero con \$305 mil millones que representan el 14,8%. Respecto a la variación se evidencia un crecimiento en las Actividades Inmobiliarias. Ver Tabla 14.

Tabla 14. Activos Liquidados por Actividad Económica

ACTIVOS LIQUIDADOS POR ACTIVIDAD ECONÓMICA					
DESCRIPCION	2.013		2.014		VARIACIÓN
	CANT.	%	CANT.	%	
Agric., Ganad, Caza y Silvicultura- Pesca	\$ 252.144.995.622	13	\$ 305.304.040.957	14,8	21,1
Explot. de Minas y Canter	\$ 3.500.000	0,0002	\$ 68.000.000	0,0033	0,0
Ind. Manufactureras	\$ 706.917.170.522	37,7	\$ 983.519.520.596	47,6	39,1
Suministro de Elect.	\$ 1.437.469.241	0,08	\$ 729.355.408	0,04	-49,3
Dist. de agua, evacuación y tratamiento de aguas residuales, gestión de desechos y activ. saneamiento ambiental.	\$ 30.536.142.207	1,6	\$ 27.200.899.250	1,3	-10,9
Construcción	\$ 23.355.424.350	1,2	\$ 24.712.449.686	1,2	5,8
Comercio al por mayor y al por menor; reparación de vehículos automotores y motocicletas.	\$ 276.598.503.161	14,7	\$ 237.156.526.664	11,5	-14,3
Transporte y almacenamiento	\$ 20.048.930.143	1,1	\$ 21.005.647.807	1,0	4,8
Alojamiento y servicios de comida	\$ 15.323.543.161	0,8	\$ 14.615.813.246	0,7	-4,6
Información y comunicaciones	\$ 80.422.252.858	4,3	\$ 73.950.629.279	3,6	-8,0
Actividades financieras y Act. inmobiliarias	\$ 408.981.331.805	21,8	\$ 287.795.078.950	13,9	-29,6
Actividades profesionales, científicas y técnicas	\$ 6.006.648.218	0,3	\$ 4.082.782.672	0,2	-32,0
Actividades de servicios administrativos y de apoyo	\$ 9.439.448.763	0,5	\$ 8.238.662.764	0,4	-12,7
Administ. pública y defensa; planes de seguridad social de afiliación obligatoria	\$ 701.360.616	0,04	\$ 522.825.597	0,03	0,0
Educación	\$ 1.913.229.281	0,1	\$ 2.941.373.902	0,1	53,7
Activ. de atención a la salud humana y de asistencia social	\$ 24.870.790.823	1,3	\$ 44.002.958.198	2,1	76,9
Actividades artísticas de entretenimiento y recreación	\$ 6.027.501.118	0	\$ 6.636.744.899	0	10,1
Otras actividades de servicios	\$ 2.727.281.367	0	\$ 2.197.602.352	0	-19,4
Activ. de los hogares en calidad de empleadores; activ. no diferenciadas de los hogares individuales	\$ -	0	\$ -	0	0,0
Activ. de organizaciones y entidades extraterritoriales	\$ -	0	\$ -	0	0,0
TOTAL	\$ 1.875.990.588.753	100	\$ 2.065.755.861.950	100	10,1

Fuente: Registro Mercantil CCBuga

Grafico 14. Activos Liquidados por Actividad Económica

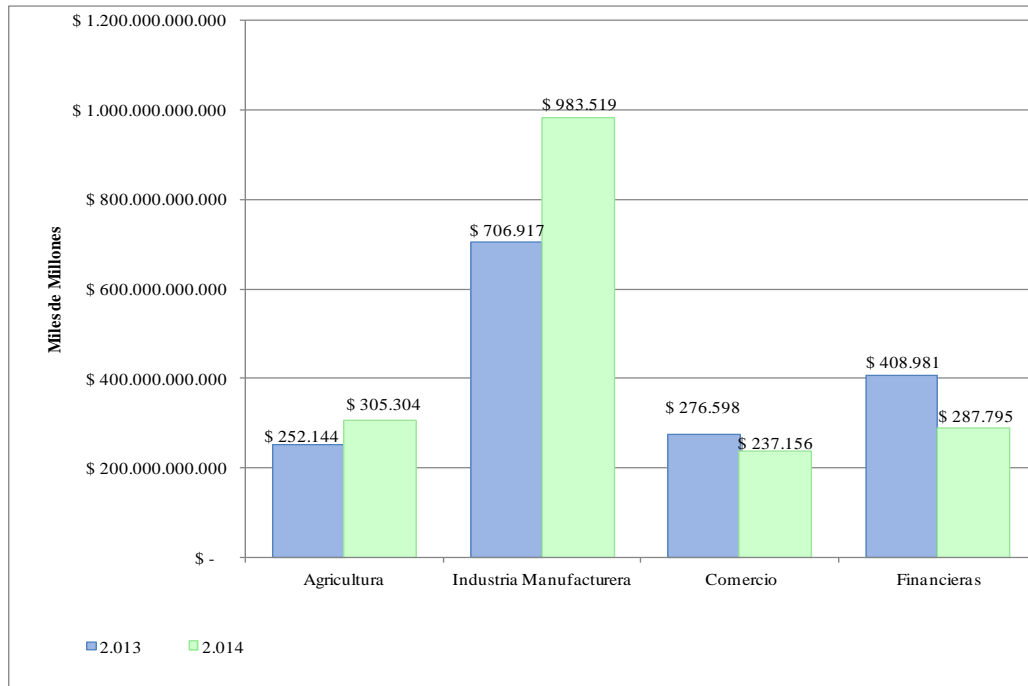

Fuente: Registro Mercantil CCBuga

1.4.2 Activos liquidados por tipo de sociedad.

Para el año 2014, el mayor porcentaje de activos liquidados está en la Sociedad Anónima con \$ 757 mil millones y una participación del 36,7%. La mayor variación positiva lo presentó las Sociedad por Acciones Simplificadas con un crecimiento del 44,2%. Ver tabla 15.

Tabla 15. Activos Liquidados por Tipo de Sociedad

ACTIVOS LIQUIDADOS POR TIPO DE SOCIEDAD					
TIPO DE SOCIEDAD	2.013		2.014		VARIACIÓN
	CANT.	%	CANT.	%	%
P.Natural	\$ 45.610.661.481	2	\$ 43.684.097.730	2,1	-4,2
Ltda	\$ 66.784.837.663	4	\$ 72.061.234.686	3,5	7,9
Anonima	\$ 745.599.148.366	40	\$ 757.704.613.842	36,7	1,6
C. Simple	\$ 55.952.982.478	3	\$ 61.954.906.117	3,0	10,7
C. Acciones	\$ 9.626.043.175	0,5	\$ 10.015.695.796	0,5	4,0
Extranjeras	\$ -	0,0	\$ -	0	0
Civil	\$ -	0,0	\$ -	0	0
E.A.T.	\$ 5.876.617.006	0,3	\$ 5.877.117.006	0,285	0,0
Unipersonal	\$ 1.038.305.718	0,1	\$ 743.689.210	0,0	-28,4
S.A.S	\$ 95.517.970.610	5	\$ 137.721.872.548	6,7	44,2
E.C.Foráneos	\$ 109.033.972.452	6	\$ 341.534.593.594	17	0
Ag. Foráneas	\$ 499.142.150.389	27	\$ 374.874.989.993	18	0
Suc. Foráneas	\$ 241.807.899.415	13	\$ 259.583.051.428	13	0
TOTAL	\$ 1.875.990.588.753	100	\$ 2.065.755.861.950	100	10,1

Fuente: Registro Mercantil CCBuga

Grafico 15. Activos Liquidados por Tipo de Sociedad

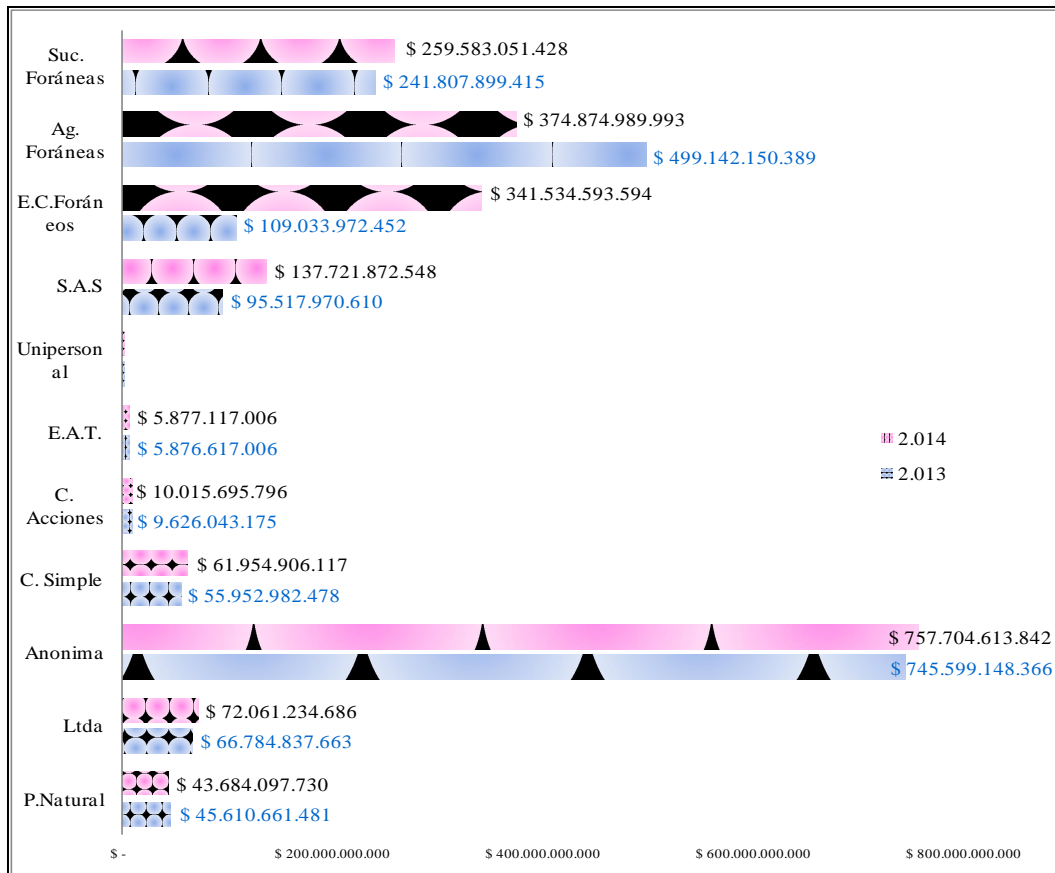

Fuente: Registro Mercantil CCBuga

1.4.3 Activos liquidados por tamaño de empresa.

Para el año 2014, el mayor porcentaje en activos liquidados lo tiene la Gran Empresa con \$1.418 billones que representan el 69%, seguido en menor proporción la mediana empresa con activos liquidados de \$426 mil millones con un 21% de participación. Ver tabla 16.

Tabla 16. Activos liquidados por Tamaño de Empresa

ACTIVOS LIQUIDADOS POR TAMAÑO DE EMPRESAS					
TAMAÑO DE EMPRESA	2.013		2.014		VARIACIÓN
	CANT.	%	CANT.	%	
Microempresa	\$ 47.099.128.746	2,5	\$ 49.672.875.963	2,4	5,5
Pequeña Empresa	\$ 159.180.386.211	8,5	\$ 171.465.910.572	8,3	7,7
Mediana Empresa	\$ 388.225.812.831	20,7	\$ 426.135.953.747	21	9,8
Gran Empresa	\$ 1.281.485.260.965	68,3	\$ 1.418.481.121.668	69	11
TOTAL	\$ 1.875.990.588.753	100	\$ 2.065.755.861.950	100	10,1

Fuente: Registro Mercantil CCBuga

Grafico 16. Porcentaje Activos liquidados por Tamaño de Empresa

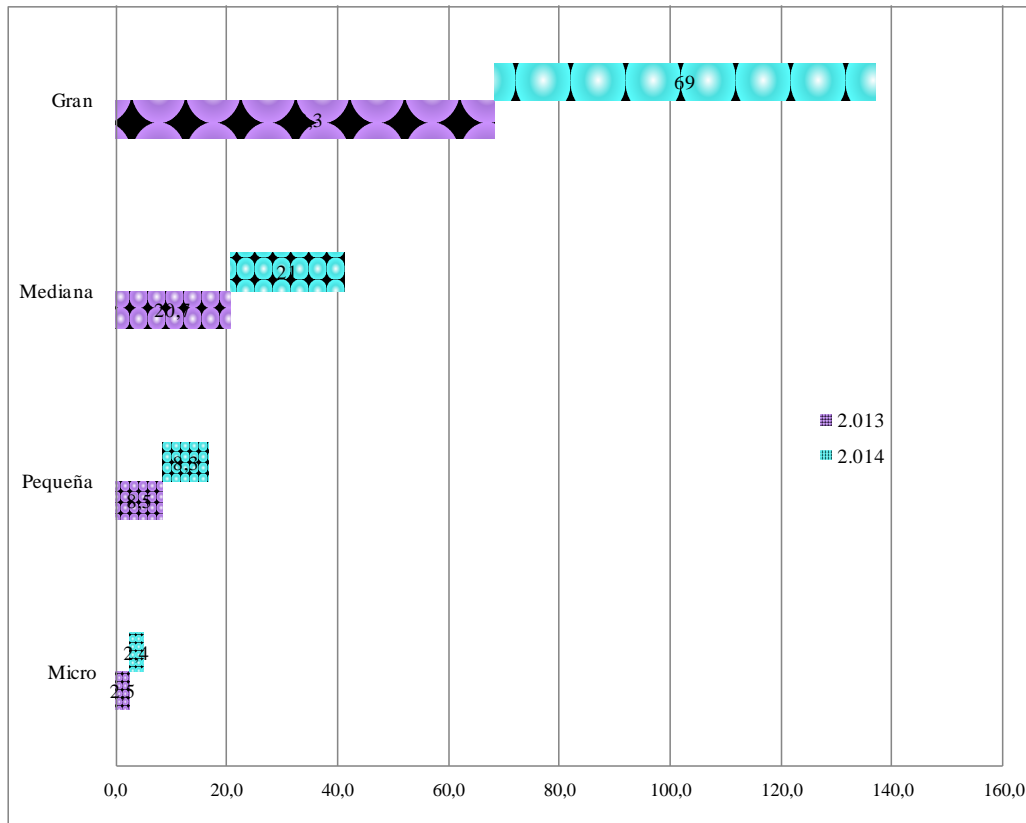

Fuente: Registro Mercantil CCBuga